

1 Résumé des travaux en cours

Les travaux principaux durant la période à l'étude sur le chantier du projet Héritage sont, sans s'y limiter, les suivants :

- Excavation;
- Transport d'ardoise;
- Profilage d'ardoise;
- Transport et gestion de terre;
- Entretien de chemins;
- Gestion de piles;
- Rehaussement de l'écran acoustique A.

Pour la période à l'étude, les stations REF1 et REF2 ont été consignées en alternance. La position générale des travaux est montrée en jaune à la Figure 1.

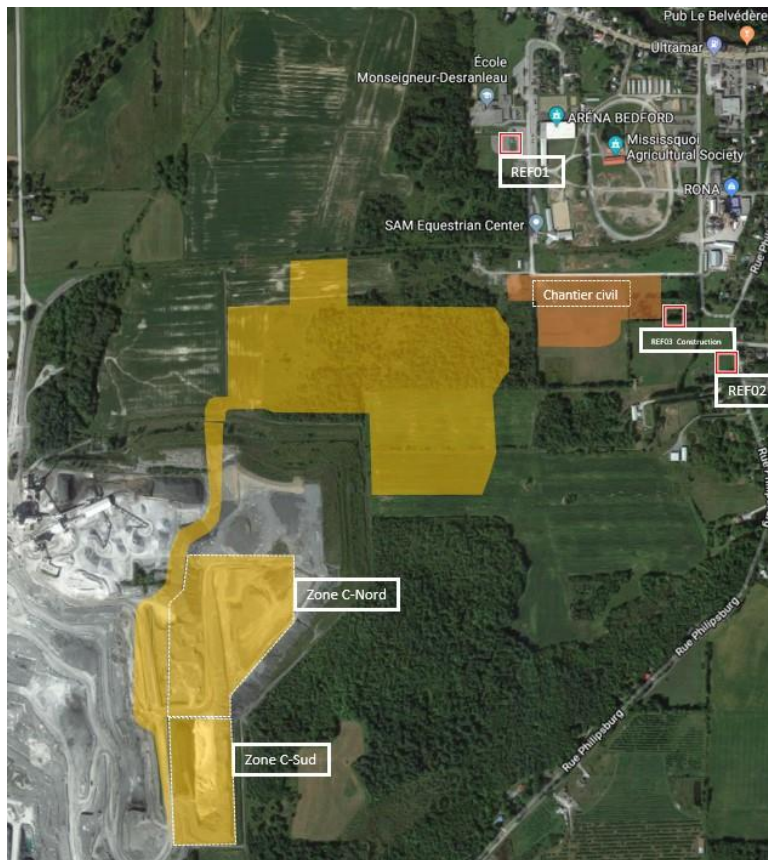

Figure 1: Stations de mesures REF1 et REF2 et secteurs des travaux (jaune)

2 Règlementation applicable

Pour la période de juillet à septembre le protocole d'exploitation est applicable. Selon l'entente entre Graymont et le MELCCFP, les travaux sont effectués seulement les jours de semaine, entre 7h et 19h.

Tableau 1: Protocole suivi durant la période à l'étude

Protocole	Titre	Description	Protocole en cours?
Construction	Lignes directrices relativement aux niveaux sonores provenant d'un chantier de construction industriel	LAr _{12h} 55 dBA ou bruit résiduel* si plus élevé	NON
Exploitation	NI98-01 du MELCC	LAr _{1h} 45 dBA ou bruit résiduel si plus élevé	OUI

* Le bruit résiduel est le niveau sonore dans un environnement sans la contribution sonore de la source à l'étude

3 Niveaux sonores mesurés

Les niveaux sonores mesurés non consignés et consignés selon la station à l'étude et le mois sont présentées aux tableaux suivants. Pour la période de juillet août et septembre, selon la station en analyse et le protocole d'exploitation, en aucun cas la contribution LAr_{1h} de Graymont n'a dépassé la limite établie.

Tableau 2: Niveaux sonores consignés et non consignés mesurés, station REF1, juillet 2024 (protocole exploitation)

Date	Protocole en vigueur	LAeq 12h non consigné (dBA)	LAeq 12h consigné (dBA)	LAr 1h le plus élevé (dBA)	Conforme au protocole?	Événements sonores dominants
2024-07-01	-	53.7	-	-	OUI	Aucun travaux
2024-07-02	Exploitation	46.5	41.1	42.5	OUI	Activité humaine, véhicules, météo
2024-07-03	Exploitation	53.5	43.4	43.7	OUI	Activité humaine, météo, véhicules
2024-07-04	Exploitation	57.9	42.2	43.2	OUI	Véhicules, activité humaine, faune
2024-07-05	Exploitation	51.4	42.6	43.5	OUI	Activité humaine, véhicule, météo
2024-07-06	-	44.8	-	-	-	Fin de semaine
2024-07-07	-	44.2	-	-	-	Fin de semaine
2024-07-08	Exploitation	47.7	42.0	43.5	OUI	Activité humaine, faune, météo
2024-07-09	Exploitation	46.4	42.1	43.2	OUI	Activité humaine, faune, météo
2024-07-10	Exploitation	52.4	41.0	42.7	OUI	Activité humaine, météo, faune
2024-07-11	Exploitation	46.9	41.4	42.7	OUI	Activité humaine, véhicules, faune
2024-07-12	Exploitation	59.5	40.7	41.8	OUI	Activité humaine, faune, véhicules
2024-07-13	-	45.4	-	-	-	Fin de semaine
2024-07-14	-	45.4	-	-	-	Fin de semaine
2024-07-15	Exploitation	49.4	40.6	41.5	OUI	Travaux public, activité humaine, météo
2024-07-16	Exploitation	51.0	42.0	42.4	OUI	Travaux public, activité humaine, météo
2024-07-17	Exploitation	56.7	41.7	42.1	OUI	Travaux public, activité humaine, météo
2024-07-18	Exploitation	50.9	NaN	NaN	OUI	Travaux public
2024-07-19	Exploitation	61.4	41.1	41.6	OUI	Activité humaine, météo, faune
2024-07-20	-	61.1	-	-	-	Fin de semaine
2024-07-21	-	63.3	-	-	-	Fin de semaine
2024-07-22	Exploitation	46.4	40.3	41.4	OUI	Activité humaine, véhicules, météo
2024-07-23	Exploitation	49.1	41.9	43.0	OUI	Activité humaine, véhicules
2024-07-24	Exploitation	46.8	41.3	42.3	OUI	Activité humaine, véhicules
2024-07-25	Exploitation	52.1	44.8	44.9	OUI	Faune, Activité humaine, Graymont
2024-07-26	Exploitation	51.6	43.2	44.6	OUI	Véhicules, Activité humaine, Graymont
2024-07-27	-	44.6	-	-	-	Fin de semaine
2024-07-28	-	43.2	-	-	-	Fin de semaine
2024-07-29	Exploitation	44.8	41.7	44.2	OUI	Faune, Véhicules, Graymont
2024-07-30	Exploitation	47.7	41.5	43.1	OUI	Activité humaine, Véhicules, Graymont
2024-07-31	Exploitation	54.7	42.3	43.4	OUI	Activité humaine, Véhicules, Graymont

Un tableau détaillé des niveaux horaire par jour d'exploitation a été ajouté en annexe.

Tableau 3: Niveaux sonores consignés et non consignés mesurés, station REF2, août 2024 (protocole exploitation)

Date	Protocole en vigueur	LAeq 12h non consigné (dBA)	LAeq 12h consigné (dBA)	LAr 1h le plus élevé (dBA)	Conforme au protocole?	Événements sonores dominants
2024-08-01	Exploitation	53.5	40.8	41.9	OUI	Véhicules, Travaux public, Graymont
2024-08-02	Exploitation	54.9	40.2	41.8	OUI	Faune, Véhicules, Graymont
2024-08-03	-	48.0	-	-	-	Fin de semaine
2024-08-04	-	47.9	-	-	-	Fin de semaine
2024-08-05	Exploitation	50.3	41.3	43.2	OUI	Véhicules, Faune, Graymont
2024-08-06	Exploitation	48.3	41.4	42.0	OUI	Faune, Véhicules, Graymont
2024-08-07	Exploitation	59.7	42.6	43.9	OUI	Véhicules, Faune, Graymont
2024-08-08	Exploitation	51.1	41.7	43.5	OUI	Véhicules, Faune, Graymont
2024-08-09	Exploitation	55.0	42.0	42.5	OUI	Météo, Véhicules, Graymont
2024-08-10	-	51.9	-	-	-	Fin de semaine
2024-08-11	-	48.1	-	-	-	Fin de semaine
2024-08-12	Exploitation	56.3	44.5	44.9	OUI	Véhicules, Activité humaine, Graymont
2024-08-13	Exploitation	48.2	42.4	43.1	OUI	Faune, Véhicules, Graymont
2024-08-14	Exploitation	48.8	42.3	43.5	OUI	Véhicules, Faune, Graymont
2024-08-15	Exploitation	57.9	40.9	42.2	OUI	Véhicules, Faune, Graymont
2024-08-16	Exploitation	49.4	41.2	42.8	OUI	Faune, Véhicules, Graymont
2024-08-17	-	47.5	-	-	-	Fin de semaine
2024-08-18	-	49.1	-	-	-	Fin de semaine
2024-08-19	Exploitation	50.3	42.5	43.0	OUI	Véhicules, Faune, Graymont
2024-08-20	Exploitation	49.2	42.7	44.9	OUI	Faune, Véhicules, Graymont
2024-08-21	Exploitation	48.4	42.6	43.8	OUI	Véhicules, Faune, Graymont
2024-08-22	Exploitation	47.3	41.7	43.6	OUI	Véhicules, Faune, Graymont
2024-08-23	Exploitation	58.6	40.9	42.3	OUI	Activité humaine, Véhicules, Graymont
2024-08-24	-	46.9	-	-	-	Fin de semaine
2024-08-25	-	46.0	-	-	-	Fin de semaine
2024-08-26	Exploitation	49.6	42.6	44.7	OUI	Faune, Véhicules, Graymont
2024-08-27	Exploitation	48.4	41.5	44.1	OUI	Véhicules, Faune, Graymont
2024-08-28	Exploitation	50.8	43.9	43.9	OUI	Faune, Véhicules, Graymont
2024-08-29	Exploitation	50.6	43.1	44.0	OUI	Véhicules, Activité humaine, Graymont
2024-08-30	Exploitation	52.4	42.6	43.6	OUI	Véhicules, Activité humaine, Graymont
2024-08-31	-	49.0	-	-	-	Fin de semaine

Un tableau détaillé des niveaux horaire par jour d'exploitation a été ajouté en annexe.

Tableau 4: Niveaux sonores consignés et non consignés mesurés, station REF 1, septembre 2024 (protocole exploitation)

Date	Protocole en vigueur	LAeq 12h non consigné (dBA)	LAeq 12h consigné (dBA)	LAr 1h le plus élevé (dBA)	Conforme au protocole?	Événements sonores dominants
2024-09-01	-	48.6	-	-	-	Fin de semaine
2024-09-02	-	47.1	-	-	-	Aucun Travaux
2024-09-03	Exploitation	50.7	42.2	43.8	OUI	Activité humaine, véhicule, faune
2024-09-04	Exploitation	61.2	41.8	44.0	OUI	Activité humaine, véhicules, faune
2024-09-05	Exploitation	49.3	41.5	43.1	OUI	Activité humaine
2024-09-06	Exploitation	47.7	40.8	42.1	OUI	Activité humaine, véhicules
2024-09-07	-	48.9	-	-	-	Fin de semaine
2024-09-08	-	49.2	-	-	-	Fin de semaine
2024-09-09	Exploitation	50.4	42.5	43.9	OUI	Activité humaine, véhicules
2024-09-10	Exploitation	55.1	42.9	44.3	OUI	Véhicules, activité humaine, faune
2024-09-11	Exploitation	51.0	41.2	42.5	OUI	Véhicules, activité humaine, faune
2024-09-12	Exploitation	48.7	40.5	42.8	OUI	Véhicules, activité humaine et faune
2024-09-13	Exploitation	48.9	40.3	42.8	OUI	Activité humaine, véhicules
2024-09-14	-	48.7	-	-	-	Fin de semaine
2024-09-15	-	45.2	-	-	-	Fin de semaine
2024-09-16	Exploitation	60.6	40.8	44.0	OUI	Véhicules, activité humaine, faune
2024-09-17	Exploitation	49.4	40.0	43.2	OUI	Activité humaine, véhicules
2024-09-18	Exploitation	47.3	40.8	44.3	OUI	Activité humaine, véhicules
2024-09-19	Exploitation	50.5	41.7	44.3	OUI	Activité humaine, véhicule
2024-09-20	Exploitation	48.4	40.9	43.4	OUI	Véhicules, activité humaine
2024-09-21	-	47.4	-	-	-	Fin de semaine
2024-09-22	-	48.4	-	-	-	Fin de semaine
2024-09-23	Exploitation	57.9	40.2	41.7	OUI	Activité humaine, véhicules, faune
2024-09-24	Exploitation	49.0	41.4	43.1	OUI	Activité humaine, véhicules, météo
2024-09-25	Exploitation	50.2	41.1	42.6	OUI	Activité humaine, véhicules, météo
2024-09-26	Exploitation	51.9	42.9	43.8	OUI	Véhicule, activité humaine, météo
2024-09-27	Exploitation	48.3	42.4	43.9	OUI	Activité humaine, véhicules
2024-09-28	-	46.6	-	-	-	Fin de semaine
2024-09-29	-	49.7	-	-	-	Fin de semaine
2024-09-30	Exploitation	48.1	41.7	44.0	OUI	Activité humaine, faune, véhicules

Un tableau détaillé des niveaux horaire par jour d'exploitation a été ajouté en annexe.

4 Mesures de mitigation mises en place

Les mesures de mitigation en place ont été suffisantes pour assurer la conformité des niveaux sonores pour les mois de juillet, août et septembre 2024.

5 Conclusion

Pour la période de juillet, août et septembre 2024, les opérations de Graymont étaient conformes aux protocoles en cours aux stations REF1 (juillet et septembre) et REF2 (août).

Préparé par :

A handwritten signature in black ink, appearing to read 'P. Ostiguy', written in a cursive style.

Pierre-Claude Ostiguy, ing., Ph.D.
Soft dB

Annexe :

Tableau 5: Évaluation de la conformité sonore – 02 juillet 2024, protocole exploitation*, REF1

Date	Période	LAeq, 1h non consigné (dBA)	LAr,1h (dBA)	LAeq, 1h résiduel (dBA)	Cible (dBA)	Conforme?
2024-07-02	07:00:00	43.8	42.5	48.8	48.8	OUI
2024-07-02	08:00:00	44.1	41.8	48.3	48.3	OUI
2024-07-02	09:00:00	48.6	41.8	54.2	54.2	OUI
2024-07-02	10:00:00	51.7	41.7	70.6	70.6	OUI
2024-07-02	11:00:00	48.9	41.1	53.8	53.8	OUI
2024-07-02	12:00:00	46.0	41.5	45.2	45.2	OUI
2024-07-02	13:00:00	43.5	40.9	44.8	45.0	OUI
2024-07-02	14:00:00	45.2	40.5	44.8	45.0	OUI
2024-07-02	15:00:00	43.7	40.4	46.6	46.6	OUI
2024-07-02	16:00:00	43.8	41.4	47.2	47.2	OUI
2024-07-02	17:00:00	43.2	40.4	46.1	46.1	OUI
2024-07-02	18:00:00	42.9	39.0	45.2	45.2	OUI

* Notez que le bruit résiduel n'a pas été retiré du niveau sonore d'évaluation LAr, la contribution sonore de Graymont peut donc être légèrement surestimée

Tableau 6: Évaluation de la conformité sonore – 03 juillet 2024, protocole exploitation*, REF1

Date	Période	LAeq, 1h non consigné (dBA)	LAr,1h (dBA)	LAeq, 1h résiduel (dBA)	Cible (dBA)	Conforme?
2024-07-03	07:00:00	47.0	43.2	46.7	46.7	OUI
2024-07-03	08:00:00	49.7	43.7	47.5	47.5	OUI
2024-07-03	09:00:00	49.2	43.4	47.0	47.0	OUI
2024-07-03	10:00:00	52.9	NaN	50.2	50.2	OUI
2024-07-03	11:00:00	56.3	NaN	48.5	48.5	OUI
2024-07-03	12:00:00	58.7	NaN	48.6	48.6	OUI
2024-07-03	13:00:00	53.4	NaN	49.7	49.7	OUI
2024-07-03	14:00:00	53.3	NaN	50.7	50.7	OUI
2024-07-03	15:00:00	56.9	NaN	50.9	50.9	OUI
2024-07-03	16:00:00	50.4	NaN	51.3	51.3	OUI
2024-07-03	17:00:00	46.9	43.3	49.1	49.1	OUI
2024-07-03	18:00:00	46.3	43.4	62.2	62.2	OUI

* Notez que le bruit résiduel n'a pas été retiré du niveau sonore d'évaluation LAr, la contribution sonore de Graymont peut donc être légèrement surestimée

Tableau 7: Évaluation de la conformité sonore – 04 juillet 2024, protocole exploitation*, REF1

Date	Période	LAeq, 1h non consigné (dBA)	LAr,1h (dBA)	LAeq, 1h résiduel (dBA)	Cible (dBA)	Conforme?
2024-07-04	07:00:00	45.0	43.2	47.2	47.2	OUI
2024-07-04	08:00:00	46.3	42.6	47.3	47.3	OUI
2024-07-04	09:00:00	46.1	42.9	47.1	47.1	OUI
2024-07-04	10:00:00	45.4	41.6	50.2	50.2	OUI
2024-07-04	11:00:00	47.4	43.1	50.2	50.2	OUI
2024-07-04	12:00:00	44.0	42.3	48.0	48.0	OUI
2024-07-04	13:00:00	68.4	42.3	48.5	48.5	OUI
2024-07-04	14:00:00	44.8	41.4	48.2	48.2	OUI
2024-07-04	15:00:00	46.3	41.2	48.2	48.2	OUI
2024-07-04	16:00:00	44.2	41.8	49.1	49.1	OUI
2024-07-04	17:00:00	52.5	42.4	48.6	48.6	OUI
2024-07-04	18:00:00	44.6	40.3	49.1	49.1	OUI

* Notez que le bruit résiduel n'a pas été retiré du niveau sonore d'évaluation LAr, la contribution sonore de Graymont peut donc être légèrement surestimée

Tableau 8: Évaluation de la conformité sonore – 05 juillet 2024, protocole exploitation*, REF1

Date	Période	LAeq, 1h non consigné (dBA)	LAr,1h (dBA)	LAeq, 1h résiduel (dBA)	Cible (dBA)	Conforme?
2024-07-05	07:00:00	48.0	42.9	48.9	48.9	OUI
2024-07-05	08:00:00	48.0	41.7	50.6	50.6	OUI
2024-07-05	09:00:00	45.1	42.3	50.3	50.3	OUI
2024-07-05	10:00:00	48.3	41.7	48.2	48.2	OUI
2024-07-05	11:00:00	46.9	43.4	48.4	48.4	OUI
2024-07-05	12:00:00	60.1	42.4	47.3	47.3	OUI
2024-07-05	13:00:00	51.7	42.0	47.0	47.0	OUI
2024-07-05	14:00:00	47.4	42.8	47.8	47.8	OUI
2024-07-05	15:00:00	46.8	42.9	49.1	49.1	OUI
2024-07-05	16:00:00	46.9	42.4	48.7	48.7	OUI
2024-07-05	17:00:00	46.2	43.5	51.6	51.6	OUI
2024-07-05	18:00:00	45.2	42.2	47.8	47.8	OUI

* Notez que le bruit résiduel n'a pas été retiré du niveau sonore d'évaluation LAr, la contribution sonore de Graymont peut donc être légèrement surestimée

Tableau 9: Évaluation de la conformité sonore – 08 juillet 2024, protocole exploitation*, REF1

Date	Période	LAeq, 1h non consigné (dBA)	LAr,1h (dBA)	LAeq, 1h résiduel (dBA)	Cible (dBA)	Conforme?
2024-07-08	07:00:00	48.4	43.5	49.9	49.9	OUI
2024-07-08	08:00:00	46.7	42.4	45.9	45.9	OUI
2024-07-08	09:00:00	48.8	42.3	49.1	49.1	OUI
2024-07-08	10:00:00	49.3	43.5	49.3	49.3	OUI
2024-07-08	11:00:00	46.9	43.1	50.1	50.1	OUI
2024-07-08	12:00:00	52.0	42.6	48.7	48.7	OUI
2024-07-08	13:00:00	45.8	41.2	48.4	48.4	OUI
2024-07-08	14:00:00	44.9	41.4	49.3	49.3	OUI
2024-07-08	15:00:00	47.0	41.4	48.5	48.5	OUI
2024-07-08	16:00:00	45.0	40.9	48.4	48.4	OUI
2024-07-08	17:00:00	46.2	41.1	48.4	48.4	OUI
2024-07-08	18:00:00	44.8	39.1	48.4	48.4	OUI

* Notez que le bruit résiduel n'a pas été retiré du niveau sonore d'évaluation LAr, la contribution sonore de Graymont peut donc être légèrement surestimée

Tableau 10: Évaluation de la conformité sonore – 09 juillet 2024, protocole exploitation*, REF1

Date	Période	LAeq, 1h non consigné (dBA)	LAr,1h (dBA)	LAeq, 1h résiduel (dBA)	Cible (dBA)	Conforme?
2024-07-09	07:00:00	46.5	42.4	48.5	48.5	OUI
2024-07-09	08:00:00	46.0	41.9	49.2	49.2	OUI
2024-07-09	09:00:00	47.1	42.7	51.9	51.9	OUI
2024-07-09	10:00:00	48.1	41.5	51.7	51.7	OUI
2024-07-09	11:00:00	46.9	43.2	51.2	51.2	OUI
2024-07-09	12:00:00	47.9	42.5	49.7	49.7	OUI
2024-07-09	13:00:00	46.7	42.6	48.9	48.9	OUI
2024-07-09	14:00:00	45.1	41.8	50.0	50.0	OUI
2024-07-09	15:00:00	45.0	40.9	51.0	51.0	OUI
2024-07-09	16:00:00	45.4	41.6	50.3	50.3	OUI
2024-07-09	17:00:00	45.2	42.0	49.9	49.9	OUI
2024-07-09	18:00:00	44.9	41.4	50.2	50.2	OUI

* Notez que le bruit résiduel n'a pas été retiré du niveau sonore d'évaluation LAr, la contribution sonore de Graymont peut donc être légèrement surestimée

Tableau 11: Évaluation de la conformité sonore – 10 juillet 2024, protocole exploitation*, REF1

Date	Période	LAeq, 1h non consigné (dBA)	LAr,1h (dBA)	LAeq, 1h résiduel (dBA)	Cible (dBA)	Conforme?
2024-07-10	07:00:00	47.4	41.4	48.0	48.0	OUI
2024-07-10	08:00:00	45.4	40.9	47.2	47.2	OUI
2024-07-10	09:00:00	44.1	39.7	49.5	49.5	OUI
2024-07-10	10:00:00	52.1	39.8	49.4	49.4	OUI
2024-07-10	11:00:00	43.5	40.8	49.7	49.7	OUI
2024-07-10	12:00:00	48.2	42.7	53.7	53.7	OUI
2024-07-10	13:00:00	52.9	NaN	54.5	54.5	OUI
2024-07-10	14:00:00	55.4	NaN	57.5	57.5	OUI
2024-07-10	15:00:00	51.4	NaN	53.9	53.9	OUI
2024-07-10	16:00:00	53.9	NaN	55.0	55.0	OUI
2024-07-10	17:00:00	51.7	NaN	52.5	52.5	OUI
2024-07-10	18:00:00	58.0	NaN	57.7	57.7	OUI

* Notez que le bruit résiduel n'a pas été retiré du niveau sonore d'évaluation LAr, la contribution sonore de Graymont peut donc être légèrement surestimée

Tableau 12: Évaluation de la conformité sonore – 11 juillet 2024, protocole exploitation*, REF1

Date	Période	LAeq, 1h non consigné (dBA)	LAr,1h (dBA)	LAeq, 1h résiduel (dBA)	Cible (dBA)	Conforme?
2024-07-11	07:00:00	44.5	42.7	47.1	47.1	OUI
2024-07-11	08:00:00	44.1	41.5	46.2	46.2	OUI
2024-07-11	09:00:00	44.2	41.1	51.8	51.8	OUI
2024-07-11	10:00:00	51.5	42.2	56.9	56.9	OUI
2024-07-11	11:00:00	47.8	41.0	47.7	47.7	OUI
2024-07-11	12:00:00	45.5	40.8	48.0	48.0	OUI
2024-07-11	13:00:00	44.9	40.8	48.8	48.8	OUI
2024-07-11	14:00:00	48.1	40.4	48.2	48.2	OUI
2024-07-11	15:00:00	45.0	40.9	51.2	51.2	OUI
2024-07-11	16:00:00	45.6	41.3	50.0	50.0	OUI
2024-07-11	17:00:00	49.3	41.6	52.0	52.0	OUI
2024-07-11	18:00:00	44.4	41.7	49.0	49.0	OUI

* Notez que le bruit résiduel n'a pas été retiré du niveau sonore d'évaluation LAr, la contribution sonore de Graymont peut donc être légèrement surestimée

Tableau 13: Évaluation de la conformité sonore – 12 juillet 2024, protocole exploitation*, REF1

Date	Période	LAeq, 1h non consigné (dBA)	LAr,1h (dBA)	LAeq, 1h résiduel (dBA)	Cible (dBA)	Conforme?
2024-07-12	07:00:00	46.6	41.4	45.8	45.8	OUI
2024-07-12	08:00:00	45.5	41.0	44.4	45.0	OUI
2024-07-12	09:00:00	45.9	40.6	48.7	48.7	OUI
2024-07-12	10:00:00	69.7	NaN	49.2	49.2	OUI
2024-07-12	11:00:00	47.5	40.5	47.4	47.4	OUI
2024-07-12	12:00:00	45.1	40.3	49.7	49.7	OUI
2024-07-12	13:00:00	59.3	41.8	49.2	49.2	OUI
2024-07-12	14:00:00	50.9	40.8	48.4	48.4	OUI
2024-07-12	15:00:00	46.7	40.3	49.0	49.0	OUI
2024-07-12	16:00:00	47.5	40.7	48.4	48.4	OUI
2024-07-12	17:00:00	46.3	39.9	50.0	50.0	OUI
2024-07-12	18:00:00	47.6	40.1	48.6	48.6	OUI

* Notez que le bruit résiduel n'a pas été retiré du niveau sonore d'évaluation LAr, la contribution sonore de Graymont peut donc être légèrement surestimée

Tableau 14: Évaluation de la conformité sonore – 15 juillet 2024, protocole exploitation*, REF1

Date	Période	LAeq, 1h non consigné (dBA)	LAr,1h (dBA)	LAeq, 1h résiduel (dBA)	Cible (dBA)	Conforme?
2024-07-15	07:00:00	49.7	NaN	48.3	48.3	OUI
2024-07-15	08:00:00	50.1	NaN	46.8	46.8	OUI
2024-07-15	09:00:00	49.4	NaN	47.1	47.1	OUI
2024-07-15	10:00:00	49.9	NaN	47.9	47.9	OUI
2024-07-15	11:00:00	53.5	NaN	48.3	48.3	OUI
2024-07-15	12:00:00	45.1	NaN	48.5	48.5	OUI
2024-07-15	13:00:00	48.1	40.8	49.4	49.4	OUI
2024-07-15	14:00:00	51.6	NaN	49.3	49.3	OUI
2024-07-15	15:00:00	49.5	NaN	49.3	49.3	OUI
2024-07-15	16:00:00	47.3	41.5	49.2	49.2	OUI
2024-07-15	17:00:00	44.6	40.9	47.3	47.3	OUI
2024-07-15	18:00:00	42.8	38.8	46.8	46.8	OUI

* Notez que le bruit résiduel n'a pas été retiré du niveau sonore d'évaluation LAr, la contribution sonore de Graymont peut donc être légèrement surestimée

Tableau 15: Évaluation de la conformité sonore – 16 juillet 2024, protocole exploitation*, REF1

Date	Période	LAeq, 1h non consigné (dBA)	LAr,1h (dBA)	LAeq, 1h résiduel (dBA)	Cible (dBA)	Conforme?
2024-07-16	07:00:00	51.2	NaN	50.5	50.5	OUI
2024-07-16	08:00:00	51.6	NaN	49.8	49.8	OUI
2024-07-16	09:00:00	53.2	NaN	52.6	52.6	OUI
2024-07-16	10:00:00	50.6	NaN	55.0	55.0	OUI
2024-07-16	11:00:00	51.4	NaN	56.0	56.0	OUI
2024-07-16	12:00:00	52.2	NaN	49.6	49.6	OUI
2024-07-16	13:00:00	52.7	NaN	48.1	48.1	OUI
2024-07-16	14:00:00	49.2	NaN	62.0	62.0	OUI
2024-07-16	15:00:00	48.3	NaN	59.2	59.2	OUI
2024-07-16	16:00:00	52.2	41.5	49.3	49.3	OUI
2024-07-16	17:00:00	47.2	NaN	49.4	49.4	OUI
2024-07-16	18:00:00	45.6	42.4	48.3	48.3	OUI

* Notez que le bruit résiduel n'a pas été retiré du niveau sonore d'évaluation LAr, la contribution sonore de Graymont peut donc être légèrement surestimée

Tableau 16: Évaluation de la conformité sonore – 17 juillet 2024, protocole exploitation*, REF1

Date	Période	LAeq, 1h non consigné (dBA)	LAr,1h (dBA)	LAeq, 1h résiduel (dBA)	Cible (dBA)	Conforme?
2024-07-17	07:00:00	55.9	NaN	48.4	48.4	OUI
2024-07-17	08:00:00	63.2	NaN	49.3	49.3	OUI
2024-07-17	09:00:00	61.4	NaN	49.1	49.1	OUI
2024-07-17	10:00:00	59.3	NaN	50.7	50.7	OUI
2024-07-17	11:00:00	53.4	NaN	51.2	51.2	OUI
2024-07-17	12:00:00	48.2	NaN	51.8	51.8	OUI
2024-07-17	13:00:00	48.0	NaN	49.6	49.6	OUI
2024-07-17	14:00:00	48.4	41.3	71.0	71.0	OUI
2024-07-17	15:00:00	55.0	NaN	50.1	50.1	OUI
2024-07-17	16:00:00	46.9	42.1	49.7	49.7	OUI
2024-07-17	17:00:00	47.1	NaN	50.7	50.7	OUI
2024-07-17	18:00:00	48.8	41.6	48.6	48.6	OUI

* Notez que le bruit résiduel n'a pas été retiré du niveau sonore d'évaluation LAr, la contribution sonore de Graymont peut donc être légèrement surestimée

Tableau 17: Évaluation de la conformité sonore – 18 juillet 2024, protocole exploitation*, REF1

Date	Période	LAeq, 1h non consigné (dBA)	LAr,1h (dBA)	LAeq, 1h résiduel (dBA)	Cible (dBA)	Conforme?
2024-07-18	07:00:00	53.4	NaN	51.4	51.4	OUI
2024-07-18	08:00:00	52.9	NaN	51.2	51.2	OUI
2024-07-18	09:00:00	50.8	NaN	50.3	50.3	OUI
2024-07-18	10:00:00	52.3	NaN	52.8	52.8	OUI
2024-07-18	11:00:00	50.8	NaN	55.0	55.0	OUI
2024-07-18	12:00:00	48.3	NaN	53.2	53.2	OUI
2024-07-18	13:00:00	51.1	NaN	52.9	52.9	OUI
2024-07-18	14:00:00	48.8	NaN	52.9	52.9	OUI
2024-07-18	15:00:00	50.7	NaN	54.2	54.2	OUI
2024-07-18	16:00:00	50.5	NaN	54.7	54.7	OUI
2024-07-18	17:00:00	48.1	NaN	53.5	53.5	OUI
2024-07-18	18:00:00	48.8	NaN	50.7	50.7	OUI

* Notez que le bruit résiduel n'a pas été retiré du niveau sonore d'évaluation LAr, la contribution sonore de Graymont peut donc être légèrement surestimée

Tableau 18: Évaluation de la conformité sonore – 19 juillet 2024, protocole exploitation*, REF1

Date	Période	LAeq, 1h non consigné (dBA)	LAr,1h (dBA)	LAeq, 1h résiduel (dBA)	Cible (dBA)	Conforme?
2024-07-19	07:00:00	46.2	41.6	46.7	46.7	OUI
2024-07-19	08:00:00	70.6	40.8	48.6	48.6	OUI
2024-07-19	09:00:00	61.9	41.5	48.6	48.6	OUI
2024-07-19	10:00:00	47.0	41.1	50.3	50.3	OUI
2024-07-19	11:00:00	60.2	41.5	53.3	53.3	OUI
2024-07-19	12:00:00	50.8	40.2	48.4	48.4	OUI
2024-07-19	13:00:00	57.8	40.6	49.5	49.5	OUI
2024-07-19	14:00:00	58.7	39.8	50.5	50.5	OUI
2024-07-19	15:00:00	56.4	41.9	53.3	53.3	OUI
2024-07-19	16:00:00	46.1	41.5	52.4	52.4	OUI
2024-07-19	17:00:00	48.0	41.0	50.2	50.2	OUI
2024-07-19	18:00:00	54.6	NaN	50.2	50.2	OUI

* Notez que le bruit résiduel n'a pas été retiré du niveau sonore d'évaluation LAr, la contribution sonore de Graymont peut donc être légèrement surestimée

Tableau 19: Évaluation de la conformité sonore – 22 juillet 2024, protocole exploitation*, REF1

Date	Période	LAeq, 1h non consigné (dBA)	LAr,1h (dBA)	LAeq, 1h résiduel (dBA)	Cible (dBA)	Conforme?
2024-07-22	07:00:00	46.0	41.3	51.2	51.2	OUI
2024-07-22	08:00:00	43.4	41.0	45.8	45.8	OUI
2024-07-22	09:00:00	47.1	40.1	48.5	48.5	OUI
2024-07-22	10:00:00	47.6	40.2	47.6	47.6	OUI
2024-07-22	11:00:00	49.9	40.9	46.8	46.8	OUI
2024-07-22	12:00:00	50.0	41.4	46.9	46.9	OUI
2024-07-22	13:00:00	45.2	40.9	47.5	47.5	OUI
2024-07-22	14:00:00	45.4	40.0	46.2	46.2	OUI
2024-07-22	15:00:00	46.0	39.7	46.4	46.4	OUI
2024-07-22	16:00:00	43.7	39.7	46.7	46.7	OUI
2024-07-22	17:00:00	41.0	38.4	45.6	45.6	OUI
2024-07-22	18:00:00	42.4	38.4	46.5	46.5	OUI

* Notez que le bruit résiduel n'a pas été retiré du niveau sonore d'évaluation LAr, la contribution sonore de Graymont peut donc être légèrement surestimée

Tableau 20: Évaluation de la conformité sonore – 23 juillet 2024, protocole exploitation*, REF1

Date	Période	LAeq, 1h non consigné (dBA)	LAr,1h (dBA)	LAeq, 1h résiduel (dBA)	Cible (dBA)	Conforme?
2024-07-23	07:00:00	48.0	42.7	47.5	47.5	OUI
2024-07-23	08:00:00	46.6	42.0	47.1	47.1	OUI
2024-07-23	09:00:00	46.3	42.4	48.0	48.0	OUI
2024-07-23	10:00:00	54.8	43.0	49.5	49.5	OUI
2024-07-23	11:00:00	46.7	41.1	55.7	55.7	OUI
2024-07-23	12:00:00	43.9	40.7	47.0	47.0	OUI
2024-07-23	13:00:00	44.9	40.8	46.3	46.3	OUI
2024-07-23	14:00:00	51.6	40.9	47.1	47.1	OUI
2024-07-23	15:00:00	51.2	42.3	58.3	58.3	OUI
2024-07-23	16:00:00	44.8	42.2	49.7	49.7	OUI
2024-07-23	17:00:00	46.5	42.4	47.6	47.6	OUI
2024-07-23	18:00:00	48.6	NaN	50.2	50.2	OUI

* Notez que le bruit résiduel n'a pas été retiré du niveau sonore d'évaluation LAr, la contribution sonore de Graymont peut donc être légèrement surestimée

Tableau 21: Évaluation de la conformité sonore – 24 juillet, protocole exploitation*, REF1

Date	Période	LAeq, 1h non consigné (dBA)	LAr,1h (dBA)	LAeq, 1h résiduel (dBA)	Cible (dBA)	Conforme?
2024-04-25	07:00:00	47.5	41.3	46.6	46.6	OUI
2024-04-25	08:00:00	46.5	40.5	50.0	50.0	OUI
2024-04-25	09:00:00	48.1	42.1	48.6	48.6	OUI
2024-04-25	10:00:00	48.8	42.3	47.8	47.8	OUI
2024-04-25	11:00:00	46.2	41.7	52.0	52.0	OUI
2024-04-25	12:00:00	47.0	42.0	48.3	48.3	OUI
2024-04-25	13:00:00	46.9	41.5	48.5	48.5	OUI
2024-04-25	14:00:00	45.8	41.1	47.8	47.8	OUI
2024-04-25	15:00:00	49.0	NaN	49.1	49.1	OUI
2024-04-25	16:00:00	46.1	40.8	49.4	49.4	OUI
2024-04-25	17:00:00	42.8	39.4	47.1	47.1	OUI
2024-04-25	18:00:00	42.7	40.8	46.9	46.9	OUI

* Notez que le bruit résiduel n'a pas été retiré du niveau sonore d'évaluation LAr, la contribution sonore de Graymont peut donc être légèrement surestimée

Tableau 22: Évaluation de la conformité sonore – 25 juillet 2024, protocole exploitation*, REF1

Date	Période	LAeq, 1h non consigné (dBA)	LAr,1h (dBA)	LAeq, 1h résiduel (dBA)	Cible (dBA)	Conforme?
2024-07-25	07:00:00	46.1	44.7	47.5	47.5	OUI
2024-07-25	08:00:00	47.1	NaN	50.4	50.4	OUI
2024-07-25	09:00:00	46.7	NaN	50.7	50.7	OUI
2024-07-25	10:00:00	47.7	NaN	53.4	53.4	OUI
2024-07-25	11:00:00	50.1	NaN	52.1	52.1	OUI
2024-07-25	12:00:00	46.0	NaN	49.0	49.0	OUI
2024-07-25	13:00:00	49.8	NaN	51.0	51.0	OUI
2024-07-25	14:00:00	60.9	NaN	51.4	51.4	OUI
2024-07-25	15:00:00	48.7	NaN	53.1	53.1	OUI
2024-07-25	16:00:00	48.3	NaN	52.9	52.9	OUI
2024-07-25	17:00:00	49.3	NaN	52.1	52.1	OUI
2024-07-25	18:00:00	45.8	44.9	49.4	49.4	OUI

* Notez que le bruit résiduel n'a pas été retiré du niveau sonore d'évaluation LAr, la contribution sonore de Graymont peut donc être légèrement surestimée

Tableau 23: Évaluation de la conformité sonore – 26 juillet 2024, protocole exploitation*, REF1

Date	Période	LAeq, 1h non consigné (dBA)	LAr,1h (dBA)	LAeq, 1h résiduel (dBA)	Cible (dBA)	Conforme?
2024-07-26	07:00:00	49.4	42.3	50.4	50.4	OUI
2024-07-26	08:00:00	45.6	43.1	50.8	50.8	OUI
2024-07-26	09:00:00	46.3	42.1	47.7	47.7	OUI
2024-07-26	10:00:00	47.9	42.7	50.8	50.8	OUI
2024-07-26	11:00:00	52.0	44.1	49.9	49.9	OUI
2024-07-26	12:00:00	43.4	41.6	48.6	48.6	OUI
2024-07-26	13:00:00	58.5	42.1	50.6	50.6	OUI
2024-07-26	14:00:00	56.1	43.9	50.8	50.8	OUI
2024-07-26	15:00:00	48.8	44.4	52.6	52.6	OUI
2024-07-26	16:00:00	46.1	NaN	52.6	52.6	OUI
2024-07-26	17:00:00	46.8	44.6	53.2	53.2	OUI
2024-07-26	18:00:00	45.2	43.2	51.8	51.8	OUI

* Notez que le bruit résiduel n'a pas été retiré du niveau sonore d'évaluation LAr, la contribution sonore de Graymont peut donc être légèrement surestimée

Tableau 24: Évaluation de la conformité sonore – 29 juillet 2024, protocole exploitation*, REF1

Date	Période	LAeq, 1h non consigné (dBA)	LAr,1h (dBA)	LAeq, 1h résiduel (dBA)	Cible (dBA)	Conforme?
2024-07-29	07:00:00	46.8	44.2	50.8	50.8	OUI
2024-07-29	08:00:00	47.8	42.8	48.4	48.4	OUI
2024-07-29	09:00:00	44.8	41.2	55.2	55.2	OUI
2024-07-29	10:00:00	44.3	41.5	53.5	53.5	OUI
2024-07-29	11:00:00	43.0	41.4	51.2	51.2	OUI
2024-07-29	12:00:00	43.1	41.5	47.4	47.4	OUI
2024-07-29	13:00:00	45.3	41.6	71.9	71.9	OUI
2024-07-29	14:00:00	43.6	41.0	46.9	46.9	OUI
2024-07-29	15:00:00	43.2	41.0	47.1	47.1	OUI
2024-07-29	16:00:00	42.9	41.1	46.9	46.9	OUI
2024-07-29	17:00:00	43.9	41.0	49.7	49.7	OUI
2024-07-29	18:00:00	45.7	41.0	47.7	47.7	OUI

* Notez que le bruit résiduel n'a pas été retiré du niveau sonore d'évaluation LAr, la contribution sonore de Graymont peut donc être légèrement surestimée

Tableau 25: Évaluation de la conformité sonore – 30 juillet 2024, protocole exploitation*, REF1

Date	Période	LAeq, 1h non consigné (dBA)	LAr,1h (dBA)	LAeq, 1h résiduel (dBA)	Cible (dBA)	Conforme?
2024-07-30	07:00:00	45.7	42.6	50.7	50.7	OUI
2024-07-30	08:00:00	47.8	43.1	51.4	51.4	OUI
2024-07-30	09:00:00	47.4	41.8	48.6	48.6	OUI
2024-07-30	10:00:00	48.0	40.8	50.7	50.7	OUI
2024-07-30	11:00:00	49.2	40.1	50.0	50.0	OUI
2024-07-30	12:00:00	43.8	41.4	47.3	47.3	OUI
2024-07-30	13:00:00	51.7	41.7	50.4	50.4	OUI
2024-07-30	14:00:00	49.3	41.6	47.3	47.3	OUI
2024-07-30	15:00:00	44.7	41.0	49.5	49.5	OUI
2024-07-30	16:00:00	48.0	42.6	48.6	48.6	OUI
2024-07-30	17:00:00	44.3	40.6	48.5	48.5	OUI
2024-07-30	18:00:00	45.0	40.0	48.8	48.8	OUI

* Notez que le bruit résiduel n'a pas été retiré du niveau sonore d'évaluation LAr, la contribution sonore de Graymont peut donc être légèrement surestimée

Tableau 26: Évaluation de la conformité sonore – 31 juillet 2024 protocole exploitation*, REF1

Date	Période	LAeq, 1h non consigné (dBA)	LAr,1h (dBA)	LAeq, 1h résiduel (dBA)	Cible (dBA)	Conforme?
2024-07-31	07:00:00	47.3	42.8	50.2	50.2	OUI
2024-07-31	08:00:00	57.8	42.6	49.3	49.3	OUI
2024-07-31	09:00:00	63.8	43.1	51.8	51.8	OUI
2024-07-31	10:00:00	45.5	43.3	47.9	47.9	OUI
2024-07-31	11:00:00	52.9	43.4	50.3	50.3	OUI
2024-07-31	12:00:00	42.8	41.1	49.2	49.2	OUI
2024-07-31	13:00:00	42.6	40.8	47.9	47.9	OUI
2024-07-31	14:00:00	42.6	41.8	48.1	48.1	OUI
2024-07-31	15:00:00	44.9	42.6	49.5	49.5	OUI
2024-07-31	16:00:00	45.5	41.8	51.5	51.5	OUI
2024-07-31	17:00:00	44.5	41.9	49.7	49.7	OUI
2024-07-31	18:00:00	49.3	41.3	52.3	52.3	OUI

* Notez que le bruit résiduel n'a pas été retiré du niveau sonore d'évaluation LAr, la contribution sonore de Graymont peut donc être légèrement surestimée

Tableau 27: Évaluation de la conformité sonore – 01 août 2024, protocole exploitation*, REF2

Date	Période	LAeq, 1h non consigné (dBA)	LAr,1h (dBA)	LAeq, 1h résiduel (dBA)	Cible (dBA)	Conforme?
2024-08-01	07:00:00	54.0	NaN	50.2	50.2	OUI
2024-08-01	08:00:00	57.1	NaN	50.3	50.3	OUI
2024-08-01	09:00:00	54.7	NaN	48.0	48.0	OUI
2024-08-01	10:00:00	56.8	NaN	50.1	50.1	OUI
2024-08-01	11:00:00	56.0	NaN	47.1	47.1	OUI
2024-08-01	12:00:00	53.8	41.0	46.8	46.8	OUI
2024-08-01	13:00:00	53.3	41.9	47.3	47.3	OUI
2024-08-01	14:00:00	49.8	41.6	47.1	47.1	OUI
2024-08-01	15:00:00	48.7	41.3	49.1	49.1	OUI
2024-08-01	16:00:00	43.5	41.1	47.4	47.4	OUI
2024-08-01	17:00:00	49.8	38.9	46.8	46.8	OUI
2024-08-01	18:00:00	44.6	38.7	47.5	47.5	OUI

* Notez que le bruit résiduel n'a pas été retiré du niveau sonore d'évaluation LAr, la contribution sonore de Graymont peut donc être légèrement surestimée

Tableau 28: Évaluation de la conformité sonore –02 août 2024, protocole exploitation*, REF2

Date	Période	LAeq, 1h non consigné (dBA)	LAr,1h (dBA)	LAeq, 1h résiduel (dBA)	Cible (dBA)	Conforme?
2024-08-02	07:00:00	52.2	NaN	49.3	49.3	OUI
2024-08-02	08:00:00	50.4	NaN	51.1	51.1	OUI
2024-08-02	09:00:00	45.8	41.8	48.4	48.4	OUI
2024-08-02	10:00:00	53.1	41.8	49.0	49.0	OUI
2024-08-02	11:00:00	64.6	41.8	49.4	49.4	OUI
2024-08-02	12:00:00	46.3	40.7	51.4	51.4	OUI
2024-08-02	13:00:00	47.5	40.1	49.9	49.9	OUI
2024-08-02	14:00:00	49.3	40.0	48.4	48.4	OUI
2024-08-02	15:00:00	44.6	38.7	49.6	49.6	OUI
2024-08-02	16:00:00	43.8	37.2	47.6	47.6	OUI
2024-08-02	17:00:00	43.2	36.7	48.9	48.9	OUI
2024-08-02	18:00:00	45.4	39.7	48.3	48.3	OUI

* Notez que le bruit résiduel n'a pas été retiré du niveau sonore d'évaluation LAr, la contribution sonore de Graymont peut donc être légèrement surestimée

Tableau 29: Évaluation de la conformité sonore – 05 août 2024, protocole exploitation*, REF2

Date	Période	LAeq, 1h non consigné (dBA)	LAr,1h (dBA)	LAeq, 1h résiduel (dBA)	Cible (dBA)	Conforme?
2024-08-05	07:00:00	55.0	NaN	46.6	46.6	OUI
2024-08-05	08:00:00	54.4	NaN	49.1	49.1	OUI
2024-08-05	09:00:00	49.4	NaN	48.0	48.0	OUI
2024-08-05	10:00:00	46.6	42.9	47.0	47.0	OUI
2024-08-05	11:00:00	46.9	43.2	48.2	48.2	OUI
2024-08-05	12:00:00	46.1	41.9	47.8	47.8	OUI
2024-08-05	13:00:00	47.6	40.6	49.0	49.0	OUI
2024-08-05	14:00:00	46.8	40.1	48.6	48.6	OUI
2024-08-05	15:00:00	49.2	40.2	51.9	51.9	OUI
2024-08-05	16:00:00	48.9	38.8	52.9	52.9	OUI
2024-08-05	17:00:00	48.8	40.7	49.9	49.9	OUI
2024-08-05	18:00:00	50.8	NaN	51.1	51.1	OUI

* Notez que le bruit résiduel n'a pas été retiré du niveau sonore d'évaluation LAr, la contribution sonore de Graymont peut donc être légèrement surestimée

Tableau 30: Évaluation de la conformité sonore – 06 août 2024, protocole exploitation*, REF2

Date	Période	LAeq, 1h non consigné (dBA)	LAr,1h (dBA)	LAeq, 1h résiduel (dBA)	Cible (dBA)	Conforme?
2024-08-06	07:00:00	50.6	NaN	50.2	50.2	OUI
2024-08-06	08:00:00	50.2	NaN	49.2	49.2	OUI
2024-08-06	09:00:00	50.8	NaN	47.5	47.5	OUI
2024-08-06	10:00:00	48.0	41.2	52.2	52.2	OUI
2024-08-06	11:00:00	47.3	41.2	49.1	49.1	OUI
2024-08-06	12:00:00	48.6	40.8	49.6	49.6	OUI
2024-08-06	13:00:00	45.6	41.4	47.3	47.3	OUI
2024-08-06	14:00:00	46.4	41.0	47.0	47.0	OUI
2024-08-06	15:00:00	48.4	41.5	52.1	52.1	OUI
2024-08-06	16:00:00	44.7	41.9	54.1	54.1	OUI
2024-08-06	17:00:00	46.3	42.0	51.1	51.1	OUI
2024-08-06	18:00:00	47.8	NaN	48.9	48.9	OUI

* Notez que le bruit résiduel n'a pas été retiré du niveau sonore d'évaluation LAr, la contribution sonore de Graymont peut donc être légèrement surestimée

Tableau 31: Évaluation de la conformité sonore – 07 août 2024, protocole exploitation*, REF2

Date	Période	LAeq, 1h non consigné (dBA)	LAr,1h (dBA)	LAeq, 1h résiduel (dBA)	Cible (dBA)	Conforme?
2024-08-07	07:00:00	47.6	NaN	47.8	47.8	OUI
2024-08-07	08:00:00	47.6	NaN	45.9	45.9	OUI
2024-08-07	09:00:00	49.6	NaN	50.8	50.8	OUI
2024-08-07	10:00:00	46.5	42.3	48.4	48.4	OUI
2024-08-07	11:00:00	46.4	42.2	48.6	48.6	OUI
2024-08-07	12:00:00	48.7	42.8	49.9	49.9	OUI
2024-08-07	13:00:00	54.6	NaN	48.2	48.2	OUI
2024-08-07	14:00:00	46.7	42.6	48.1	48.1	OUI
2024-08-07	15:00:00	70.1	43.9	48.7	48.7	OUI
2024-08-07	16:00:00	49.5	40.6	48.7	48.7	OUI
2024-08-07	17:00:00	51.6	43.0	51.9	51.9	OUI
2024-08-07	18:00:00	49.4	43.0	47.3	47.3	OUI

* Notez que le bruit résiduel n'a pas été retiré du niveau sonore d'évaluation LAr, la contribution sonore de Graymont peut donc être légèrement surestimée

Tableau 32: Évaluation de la conformité sonore – 08 août 2024, protocole exploitation*, REF2

Date	Période	LAeq, 1h non consigné (dBA)	LAr,1h (dBA)	LAeq, 1h résiduel (dBA)	Cible (dBA)	Conforme?
2024-08-08	07:00:00	48.6	43.3	48.4	48.4	OUI
2024-08-08	08:00:00	59.0	43.5	61.6	61.6	OUI
2024-08-08	09:00:00	44.8	43.1	57.8	57.8	OUI
2024-08-08	10:00:00	45.2	40.7	51.8	51.8	OUI
2024-08-08	11:00:00	46.9	40.9	52.0	52.0	OUI
2024-08-08	12:00:00	53.1	43.0	50.0	50.0	OUI
2024-08-08	13:00:00	50.4	40.9	49.2	49.2	OUI
2024-08-08	14:00:00	48.7	41.1	49.8	49.8	OUI
2024-08-08	15:00:00	46.5	41.7	52.9	52.9	OUI
2024-08-08	16:00:00	45.1	39.9	54.1	54.1	OUI
2024-08-08	17:00:00	46.7	40.7	53.4	53.4	OUI
2024-08-08	18:00:00	45.6	39.8	50.2	50.2	OUI

* Notez que le bruit résiduel n'a pas été retiré du niveau sonore d'évaluation LAr, la contribution sonore de Graymont peut donc être légèrement surestimée

Tableau 33: Évaluation de la conformité sonore – 09 août 2024 protocole exploitation*, REF2

Date	Période	LAeq, 1h non consigné (dBA)	LAr,1h (dBA)	LAeq, 1h résiduel (dBA)	Cible (dBA)	Conforme?
2024-08-09	07:00:00	52.4	NaN	48.5	48.5	OUI
2024-08-09	08:00:00	52.2	NaN	49.4	49.4	OUI
2024-08-09	09:00:00	52.1	NaN	52.3	52.3	OUI
2024-08-09	10:00:00	58.2	NaN	57.1	57.1	OUI
2024-08-09	11:00:00	56.2	NaN	54.8	54.8	OUI
2024-08-09	12:00:00	60.8	NaN	59.9	59.9	OUI
2024-08-09	13:00:00	54.2	NaN	54.0	54.0	OUI
2024-08-09	14:00:00	48.2	NaN	49.9	49.9	OUI
2024-08-09	15:00:00	47.4	41.4	50.5	50.5	OUI
2024-08-09	16:00:00	51.9	42.5	51.8	51.8	OUI
2024-08-09	17:00:00	51.4	NaN	50.3	50.3	OUI
2024-08-09	18:00:00	55.0	NaN	52.4	52.4	OUI

* Notez que le bruit résiduel n'a pas été retiré du niveau sonore d'évaluation LAr, la contribution sonore de Graymont peut donc être légèrement surestimée

Tableau 34: Évaluation de la conformité sonore – 12 août 2024, protocole exploitation*, REF2

Date	Période	LAeq, 1h non consigné (dBA)	LAr,1h (dBA)	LAeq, 1h résiduel (dBA)	Cible (dBA)	Conforme?
2024-08-12	07:00:00	50.1	NaN	50.5	50.5	OUI
2024-08-12	08:00:00	54.9	NaN	50.9	50.9	OUI
2024-08-12	09:00:00	49.2	44.9	50.0	50.0	OUI
2024-08-12	10:00:00	51.3	NaN	51.9	51.9	OUI
2024-08-12	11:00:00	46.5	44.0	71.1	71.1	OUI
2024-08-12	12:00:00	46.9	44.2	56.4	56.4	OUI
2024-08-12	13:00:00	48.2	NaN	52.6	52.6	OUI
2024-08-12	14:00:00	62.7	NaN	57.6	57.6	OUI
2024-08-12	15:00:00	63.3	NaN	57.8	57.8	OUI
2024-08-12	16:00:00	47.9	44.7	51.2	51.2	OUI
2024-08-12	17:00:00	51.3	44.5	55.9	55.9	OUI
2024-08-12	18:00:00	47.5	NaN	47.7	47.7	OUI

* Notez que le bruit résiduel n'a pas été retiré du niveau sonore d'évaluation LAr, la contribution sonore de Graymont peut donc être légèrement surestimée

Tableau 35: Évaluation de la conformité sonore – 13 août 2024, protocole exploitation*, REF2

Date	Période	LAeq, 1h non consigné (dBA)	LAr,1h (dBA)	LAeq, 1h résiduel (dBA)	Cible (dBA)	Conforme?
2024-08-13	07:00:00	48.1	NaN	49.5	49.5	OUI
2024-08-13	08:00:00	49.9	NaN	49.6	49.6	OUI
2024-08-13	09:00:00	48.7	NaN	51.6	51.6	OUI
2024-08-13	10:00:00	46.1	42.1	51.5	51.5	OUI
2024-08-13	11:00:00	47.7	41.6	49.9	49.9	OUI
2024-08-13	12:00:00	44.9	41.9	61.2	61.2	OUI
2024-08-13	13:00:00	45.2	42.7	49.4	49.4	OUI
2024-08-13	14:00:00	45.0	43.1	49.6	49.6	OUI
2024-08-13	15:00:00	48.5	43.1	54.5	54.5	OUI
2024-08-13	16:00:00	51.3	NaN	53.5	53.5	OUI
2024-08-13	17:00:00	49.9	NaN	51.0	51.0	OUI
2024-08-13	18:00:00	47.7	NaN	49.3	49.3	OUI

* Notez que le bruit résiduel n'a pas été retiré du niveau sonore d'évaluation LAr, la contribution sonore de Graymont peut donc être légèrement surestimée

Tableau 36: Évaluation de la conformité sonore – 14 août 2024, protocole exploitation*, REF2

Date	Période	LAeq, 1h non consigné (dBA)	LAr,1h (dBA)	LAeq, 1h résiduel (dBA)	Cible (dBA)	Conforme?
2024-08-14	07:00:00	51.5	NaN	52.2	52.2	OUI
2024-08-14	08:00:00	51.3	NaN	48.6	48.6	OUI
2024-08-14	09:00:00	49.6	NaN	48.5	48.5	OUI
2024-08-14	10:00:00	46.5	42.4	56.4	56.4	OUI
2024-08-14	11:00:00	46.6	41.9	55.3	55.3	OUI
2024-08-14	12:00:00	46.7	41.8	48.4	48.4	OUI
2024-08-14	13:00:00	46.6	40.6	48.6	48.6	OUI
2024-08-14	14:00:00	48.3	43.0	48.0	48.0	OUI
2024-08-14	15:00:00	48.1	42.8	48.4	48.4	OUI
2024-08-14	16:00:00	48.0	43.5	51.3	51.3	OUI
2024-08-14	17:00:00	47.4	41.8	48.6	48.6	OUI
2024-08-14	18:00:00	50.5	NaN	51.3	51.3	OUI

* Notez que le bruit résiduel n'a pas été retiré du niveau sonore d'évaluation LAr, la contribution sonore de Graymont peut donc être légèrement surestimée

Tableau 37: Évaluation de la conformité sonore – 15 août 2024, protocole exploitation*, REF2

Date	Période	LAeq, 1h non consigné (dBA)	LAr,1h (dBA)	LAeq, 1h résiduel (dBA)	Cible (dBA)	Conforme?
2024-08-15	07:00:00	51.3	NaN	52.9	52.9	OUI
2024-08-15	08:00:00	51.8	NaN	50.6	50.6	OUI
2024-08-15	09:00:00	49.0	NaN	48.4	48.4	OUI
2024-08-15	10:00:00	48.1	NaN	50.0	50.0	OUI
2024-08-15	11:00:00	45.4	41.4	51.1	51.1	OUI
2024-08-15	12:00:00	55.7	41.8	49.2	49.2	OUI
2024-08-15	13:00:00	68.0	NaN	48.2	48.2	OUI
2024-08-15	14:00:00	48.6	40.5	48.7	48.7	OUI
2024-08-15	15:00:00	49.1	42.2	48.3	48.3	OUI
2024-08-15	16:00:00	46.4	40.2	48.3	48.3	OUI
2024-08-15	17:00:00	44.8	40.0	50.2	50.2	OUI
2024-08-15	18:00:00	46.2	39.3	47.7	47.7	OUI

* Notez que le bruit résiduel n'a pas été retiré du niveau sonore d'évaluation LAr, la contribution sonore de Graymont peut donc être légèrement surestimée

Tableau 38: Évaluation de la conformité sonore – 16 août 2024, protocole exploitation*, REF2

Date	Période	LAeq, 1h non consigné (dBA)	LAr,1h (dBA)	LAeq, 1h résiduel (dBA)	Cible (dBA)	Conforme?
2024-08-16	07:00:00	52.7	NaN	48.8	48.8	OUI
2024-08-16	08:00:00	52.4	NaN	48.4	48.4	OUI
2024-08-16	09:00:00	51.2	NaN	51.7	51.7	OUI
2024-08-16	10:00:00	47.7	NaN	50.7	50.7	OUI
2024-08-16	11:00:00	48.5	41.3	49.5	49.5	OUI
2024-08-16	12:00:00	46.9	42.1	48.9	48.9	OUI
2024-08-16	13:00:00	47.0	42.8	47.8	47.8	OUI
2024-08-16	14:00:00	50.5	42.0	48.1	48.1	OUI
2024-08-16	15:00:00	47.6	40.9	49.1	49.1	OUI
2024-08-16	16:00:00	46.7	39.8	49.2	49.2	OUI
2024-08-16	17:00:00	46.2	40.1	49.6	49.6	OUI
2024-08-16	18:00:00	48.4	39.5	49.7	49.7	OUI

* Notez que le bruit résiduel n'a pas été retiré du niveau sonore d'évaluation LAr, la contribution sonore de Graymont peut donc être légèrement surestimée

Tableau 39: Évaluation de la conformité sonore – 19 août 2024, protocole exploitation*, REF2

Date	Période	LAeq, 1h non consigné (dBA)	LAr,1h (dBA)	LAeq, 1h résiduel (dBA)	Cible (dBA)	Conforme?
2024-08-19	07:00:00	52.1	NaN	48.3	48.3	OUI
2024-08-19	08:00:00	51.8	43.0	48.5	48.5	OUI
2024-08-19	09:00:00	48.9	NaN	46.7	46.7	OUI
2024-08-19	10:00:00	46.8	NaN	48.3	48.3	OUI
2024-08-19	11:00:00	46.6	42.0	52.1	52.1	OUI
2024-08-19	12:00:00	47.1	NaN	47.4	47.4	OUI
2024-08-19	13:00:00	51.6	42.3	49.1	49.1	OUI
2024-08-19	14:00:00	51.8	NaN	51.2	51.2	OUI
2024-08-19	15:00:00	52.9	NaN	52.0	52.0	OUI
2024-08-19	16:00:00	50.4	NaN	49.0	49.0	OUI
2024-08-19	17:00:00	49.4	NaN	48.7	48.7	OUI
2024-08-19	18:00:00	48.6	NaN	48.2	48.2	OUI

* Notez que le bruit résiduel n'a pas été retiré du niveau sonore d'évaluation LAr, la contribution sonore de Graymont peut donc être légèrement surestimée

Tableau 40: Évaluation de la conformité sonore – 20 août 2024, protocole exploitation*, REF2

Date	Période	LAeq, 1h non consigné (dBA)	LAr,1h (dBA)	LAeq, 1h résiduel (dBA)	Cible (dBA)	Conforme?
2024-08-20	07:00:00	47.1	NaN	49.7	49.7	OUI
2024-08-20	08:00:00	48.2	44.9	48.4	48.4	OUI
2024-08-20	09:00:00	50.4	NaN	48.6	48.6	OUI
2024-08-20	10:00:00	46.6	43.9	49.7	49.7	OUI
2024-08-20	11:00:00	49.2	NaN	49.4	49.4	OUI
2024-08-20	12:00:00	49.7	NaN	48.3	48.3	OUI
2024-08-20	13:00:00	49.8	43.5	47.3	47.3	OUI
2024-08-20	14:00:00	47.0	NaN	47.3	47.3	OUI
2024-08-20	15:00:00	54.7	NaN	49.3	49.3	OUI
2024-08-20	16:00:00	46.6	40.0	48.6	48.6	OUI
2024-08-20	17:00:00	45.4	40.1	49.4	49.4	OUI
2024-08-20	18:00:00	43.9	41.6	44.6	45.0	OUI

* Notez que le bruit résiduel n'a pas été retiré du niveau sonore d'évaluation LAr, la contribution sonore de Graymont peut donc être légèrement surestimée

Tableau 41: Évaluation de la conformité sonore – 21 août 2024, protocole exploitation*, REF2

Date	Période	LAeq, 1h non consigné (dBA)	LAr,1h (dBA)	LAeq, 1h résiduel (dBA)	Cible (dBA)	Conforme?
2024-08-21	07:00:00	48.5	NaN	50.0	50.0	OUI
2024-08-21	08:00:00	49.1	NaN	47.9	47.9	OUI
2024-08-21	09:00:00	48.7	43.1	49.2	49.2	OUI
2024-08-21	10:00:00	47.3	42.7	48.6	48.6	OUI
2024-08-21	11:00:00	52.3	NaN	50.9	50.9	OUI
2024-08-21	12:00:00	46.7	40.8	49.9	49.9	OUI
2024-08-21	13:00:00	47.7	42.5	48.4	48.4	OUI
2024-08-21	14:00:00	48.1	42.4	49.3	49.3	OUI
2024-08-21	15:00:00	48.5	43.8	48.6	48.6	OUI
2024-08-21	16:00:00	48.2	43.3	48.0	48.0	OUI
2024-08-21	17:00:00	46.1	42.6	48.0	48.0	OUI
2024-08-21	18:00:00	46.1	41.2	48.8	48.8	OUI

* Notez que le bruit résiduel n'a pas été retiré du niveau sonore d'évaluation LAr, la contribution sonore de Graymont peut donc être légèrement surestimée

Tableau 42: Évaluation de la conformité sonore – 22 août 2024, protocole exploitation*, REF2

Date	Période	LAeq, 1h non consigné (dBA)	LAr,1h (dBA)	LAeq, 1h résiduel (dBA)	Cible (dBA)	Conforme?
2024-08-22	07:00:00	48.2	43.2	49.1	49.1	OUI
2024-08-22	08:00:00	48.2	42.4	49.0	49.0	OUI
2024-08-22	09:00:00	45.4	43.1	48.0	48.0	OUI
2024-08-22	10:00:00	49.0	40.0	52.1	52.1	OUI
2024-08-22	11:00:00	47.7	39.4	50.3	50.3	OUI
2024-08-22	12:00:00	48.0	41.0	48.7	48.7	OUI
2024-08-22	13:00:00	45.9	41.1	49.7	49.7	OUI
2024-08-22	14:00:00	46.6	41.9	46.8	46.8	OUI
2024-08-22	15:00:00	47.0	41.2	48.3	48.3	OUI
2024-08-22	16:00:00	46.0	43.6	48.8	48.8	OUI
2024-08-22	17:00:00	47.7	NaN	47.8	47.8	OUI
2024-08-22	18:00:00	46.2	39.2	46.5	46.5	OUI

* Notez que le bruit résiduel n'a pas été retiré du niveau sonore d'évaluation LAr, la contribution sonore de Graymont peut donc être légèrement surestimée

Tableau 43: Évaluation de la conformité sonore – 23 août 2024, protocole exploitation*, REF2

Date	Période	LAeq, 1h non consigné (dBA)	LAr,1h (dBA)	LAeq, 1h résiduel (dBA)	Cible (dBA)	Conforme?
2024-08-23	07:00:00	47.3	42.0	45.9	45.9	OUI
2024-08-23	08:00:00	43.9	41.2	48.6	48.6	OUI
2024-08-23	09:00:00	45.9	39.8	48.6	48.6	OUI
2024-08-23	10:00:00	46.6	40.0	48.3	48.3	OUI
2024-08-23	11:00:00	48.3	38.6	48.5	48.5	OUI
2024-08-23	12:00:00	46.9	42.4	45.6	45.6	OUI
2024-08-23	13:00:00	53.9	41.4	46.5	46.5	OUI
2024-08-23	14:00:00	55.0	42.3	47.9	47.9	OUI
2024-08-23	15:00:00	68.7	NaN	49.0	49.0	OUI
2024-08-23	16:00:00	52.4	40.0	47.2	47.2	OUI
2024-08-23	17:00:00	49.0	40.4	45.9	45.9	OUI
2024-08-23	18:00:00	47.7	40.2	46.6	46.6	OUI

* Notez que le bruit résiduel n'a pas été retiré du niveau sonore d'évaluation LAr, la contribution sonore de Graymont peut donc être légèrement surestimée

Tableau 44: Évaluation de la conformité sonore – 26 août 2024, protocole exploitation*, REF2

Date	Période	LAeq, 1h non consigné (dBA)	LAr,1h (dBA)	LAeq, 1h résiduel (dBA)	Cible (dBA)	Conforme?
2024-08-26	07:00:00	50.2	NaN	46.9	46.9	OUI
2024-08-26	08:00:00	48.6	NaN	46.7	46.7	OUI
2024-08-26	09:00:00	48.9	42.1	51.0	51.0	OUI
2024-08-26	10:00:00	48.4	44.7	48.9	48.9	OUI
2024-08-26	11:00:00	44.2	42.6	47.6	47.6	OUI
2024-08-26	12:00:00	47.0	42.6	47.3	47.3	OUI
2024-08-26	13:00:00	44.9	43.2	49.4	49.4	OUI
2024-08-26	14:00:00	56.4	43.0	48.1	48.1	OUI
2024-08-26	15:00:00	48.3	42.1	48.0	48.0	OUI
2024-08-26	16:00:00	47.1	42.4	49.4	49.4	OUI
2024-08-26	17:00:00	47.3	41.0	48.7	48.7	OUI
2024-08-26	18:00:00	46.6	41.3	48.1	48.1	OUI

* Notez que le bruit résiduel n'a pas été retiré du niveau sonore d'évaluation LAr, la contribution sonore de Graymont peut donc être légèrement surestimée

Tableau 45: Évaluation de la conformité sonore – 27 août 2024, protocole exploitation*, REF2

Date	Période	LAeq, 1h non consigné (dBA)	LAr,1h (dBA)	LAeq, 1h résiduel (dBA)	Cible (dBA)	Conforme?
2024-08-27	07:00:00	48.7	NaN	52.0	52.0	OUI
2024-08-27	08:00:00	49.5	NaN	52.9	52.9	OUI
2024-08-27	09:00:00	47.1	43.4	73.4	73.4	OUI
2024-08-27	10:00:00	45.6	44.1	57.0	57.0	OUI
2024-08-27	11:00:00	46.8	41.6	51.3	51.3	OUI
2024-08-27	12:00:00	49.1	42.2	48.1	48.1	OUI
2024-08-27	13:00:00	47.7	39.5	46.5	46.5	OUI
2024-08-27	14:00:00	51.4	40.0	47.8	47.8	OUI
2024-08-27	15:00:00	47.3	41.9	49.2	49.2	OUI
2024-08-27	16:00:00	47.9	40.8	49.3	49.3	OUI
2024-08-27	17:00:00	50.3	38.5	50.9	50.9	OUI
2024-08-27	18:00:00	44.5	39.8	47.8	47.8	OUI

* Notez que le bruit résiduel n'a pas été retiré du niveau sonore d'évaluation LAr, la contribution sonore de Graymont peut donc être légèrement surestimée

Tableau 46: Évaluation de la conformité sonore – 28 août 2024, protocole exploitation*, REF2

Date	Période	LAeq, 1h non consigné (dBA)	LAr,1h (dBA)	LAeq, 1h résiduel (dBA)	Cible (dBA)	Conforme?
2024-08-28	07:00:00	52.6	NaN	52.6	52.6	OUI
2024-08-28	08:00:00	52.7	NaN	50.9	50.9	OUI
2024-08-28	09:00:00	51.5	NaN	50.3	50.3	OUI
2024-08-28	10:00:00	51.1	NaN	50.3	50.3	OUI
2024-08-28	11:00:00	51.0	NaN	50.6	50.6	OUI
2024-08-28	12:00:00	48.4	NaN	49.3	49.3	OUI
2024-08-28	13:00:00	49.5	43.9	51.5	51.5	OUI
2024-08-28	14:00:00	49.9	NaN	49.9	49.9	OUI
2024-08-28	15:00:00	49.5	NaN	49.8	49.8	OUI
2024-08-28	16:00:00	51.9	NaN	51.6	51.6	OUI
2024-08-28	17:00:00	50.1	NaN	51.0	51.0	OUI
2024-08-28	18:00:00	48.3	NaN	48.4	48.4	OUI

* Notez que le bruit résiduel n'a pas été retiré du niveau sonore d'évaluation LAr, la contribution sonore de Graymont peut donc être légèrement surestimée

Tableau 47: Évaluation de la conformité sonore – 29 août 2024, protocole exploitation*, REF2

Date	Période	LAeq, 1h non consigné (dBA)	LAr,1h (dBA)	LAeq, 1h résiduel (dBA)	Cible (dBA)	Conforme?
2024-08-29	07:00:00	47.7	43.3	46.9	46.9	OUI
2024-08-29	08:00:00	50.9	43.5	47.4	47.4	OUI
2024-08-29	09:00:00	48.7	43.7	47.5	47.5	OUI
2024-08-29	10:00:00	47.5	43.4	48.1	48.1	OUI
2024-08-29	11:00:00	47.5	40.1	47.6	47.6	OUI
2024-08-29	12:00:00	56.3	41.2	47.3	47.3	OUI
2024-08-29	13:00:00	50.2	43.2	45.0	45.0	OUI
2024-08-29	14:00:00	49.7	44.0	47.4	47.4	OUI
2024-08-29	15:00:00	52.9	42.8	48.4	48.4	OUI
2024-08-29	16:00:00	48.9	43.7	50.9	50.9	OUI
2024-08-29	17:00:00	47.3	43.5	48.4	48.4	OUI
2024-08-29	18:00:00	46.4	43.7	47.8	47.8	OUI

* Notez que le bruit résiduel n'a pas été retiré du niveau sonore d'évaluation LAr, la contribution sonore de Graymont peut donc être légèrement surestimée

Tableau 48: Évaluation de la conformité sonore – 30 août 2024, protocole exploitation*, REF2

Date	Période	LAeq, 1h non consigné (dBA)	LAr,1h (dBA)	LAeq, 1h résiduel (dBA)	Cible (dBA)	Conforme?
2024-08-30	07:00:00	50.3	43.6	49.0	49.0	OUI
2024-08-30	08:00:00	48.6	43.5	47.2	47.2	OUI
2024-08-30	09:00:00	46.2	43.4	50.3	50.3	OUI
2024-08-30	10:00:00	48.0	43.5	52.0	52.0	OUI
2024-08-30	11:00:00	46.2	42.4	49.1	49.1	OUI
2024-08-30	12:00:00	48.9	43.5	48.8	48.8	OUI
2024-08-30	13:00:00	49.1	42.9	50.6	50.6	OUI
2024-08-30	14:00:00	50.8	40.4	51.8	51.8	OUI
2024-08-30	15:00:00	50.4	42.0	50.6	50.6	OUI
2024-08-30	16:00:00	63.2	42.5	49.6	49.6	OUI
2024-08-30	17:00:00	58.7	41.9	50.4	50.4	OUI
2024-08-30	18:00:00	46.0	40.3	47.9	47.9	OUI

* Notez que le bruit résiduel n'a pas été retiré du niveau sonore d'évaluation LAr, la contribution sonore de Graymont peut donc être légèrement surestimée

Tableau 49: Évaluation de la conformité sonore – 03 septembre 2024, protocole exploitation*, REF1

Date	Période	LAeq, 1h non consigné (dBA)	LAr,1h (dBA)	LAeq, 1h résiduel (dBA)	Cible (dBA)	Conforme?
2024-09-03	07:00:00	50.2	NaN	49.2	49.2	OUI
2024-09-03	08:00:00	45.4	39.2	46.5	46.5	OUI
2024-09-03	09:00:00	49.5	40.3	48.9	48.9	OUI
2024-09-03	10:00:00	51.2	40.8	52.0	52.0	OUI
2024-09-03	11:00:00	53.3	41.0	61.1	61.1	OUI
2024-09-03	12:00:00	50.0	40.3	48.8	48.8	OUI
2024-09-03	13:00:00	55.0	41.5	50.1	50.1	OUI
2024-09-03	14:00:00	52.2	43.6	51.0	51.0	OUI
2024-09-03	15:00:00	47.3	43.7	52.1	52.1	OUI
2024-09-03	16:00:00	45.6	43.2	51.7	51.7	OUI
2024-09-03	17:00:00	46.7	43.3	50.5	50.5	OUI
2024-09-03	18:00:00	50.6	43.8	51.1	51.1	OUI

* Notez que le bruit résiduel n'a pas été retiré du niveau sonore d'évaluation LAr, la contribution sonore de Graymont peut donc être légèrement surestimée

Tableau 50: Évaluation de la conformité sonore – 04 septembre 2024, protocole exploitation*, REF1

Date	Période	LAeq, 1h non consigné (dBA)	LAr,1h (dBA)	LAeq, 1h résiduel (dBA)	Cible (dBA)	Conforme?
2024-09-04	07:00:00	49.7	44.0	49.7	49.7	OUI
2024-09-04	08:00:00	48.2	41.2	48.2	48.2	OUI
2024-09-04	09:00:00	48.9	42.5	50.4	50.4	OUI
2024-09-04	10:00:00	51.4	44.0	48.2	48.2	OUI
2024-09-04	11:00:00	46.5	40.8	48.2	48.2	OUI
2024-09-04	12:00:00	50.1	41.6	47.1	47.1	OUI
2024-09-04	13:00:00	48.1	40.4	51.6	51.6	OUI
2024-09-04	14:00:00	46.8	41.4	49.8	49.8	OUI
2024-09-04	15:00:00	71.8	42.5	48.9	48.9	OUI
2024-09-04	16:00:00	46.7	40.1	50.4	50.4	OUI
2024-09-04	17:00:00	44.2	39.6	49.3	49.3	OUI
2024-09-04	18:00:00	49.1	40.9	49.3	49.3	OUI

* Notez que le bruit résiduel n'a pas été retiré du niveau sonore d'évaluation LAr, la contribution sonore de Graymont peut donc être légèrement surestimée

Tableau 51: Évaluation de la conformité sonore – 05 septembre 2024, protocole exploitation*, REF1

Date	Période	LAeq, 1h non consigné (dBA)	LAr,1h (dBA)	LAeq, 1h résiduel (dBA)	Cible (dBA)	Conforme?
2024-09-05	07:00:00	48.4	NaN	49.4	49.4	OUI
2024-09-05	08:00:00	43.8	39.8	48.0	48.0	OUI
2024-09-05	09:00:00	43.5	41.0	49.3	49.3	OUI
2024-09-05	10:00:00	49.0	42.5	47.7	47.7	OUI
2024-09-05	11:00:00	49.1	40.6	48.7	48.7	OUI
2024-09-05	12:00:00	50.0	41.4	47.7	47.7	OUI
2024-09-05	13:00:00	48.9	40.4	49.0	49.0	OUI
2024-09-05	14:00:00	55.1	42.4	48.6	48.6	OUI
2024-09-05	15:00:00	49.5	NaN	48.9	48.9	OUI
2024-09-05	16:00:00	47.7	43.1	49.5	49.5	OUI
2024-09-05	17:00:00	46.8	41.6	49.1	49.1	OUI
2024-09-05	18:00:00	47.3	41.2	48.4	48.4	OUI

* Notez que le bruit résiduel n'a pas été retiré du niveau sonore d'évaluation LAr, la contribution sonore de Graymont peut donc être légèrement surestimée

Tableau 52: Évaluation de la conformité sonore – 06 septembre 2024, protocole exploitation*, REF1

Date	Période	LAeq, 1h non consigné (dBA)	LAr,1h (dBA)	LAeq, 1h résiduel (dBA)	Cible (dBA)	Conforme?
2024-09-06	07:00:00	45.8	41.3	49.7	49.7	OUI
2024-09-06	08:00:00	44.7	40.2	51.0	51.0	OUI
2024-09-06	09:00:00	46.3	42.1	47.8	47.8	OUI
2024-09-06	10:00:00	51.6	41.5	48.7	48.7	OUI
2024-09-06	11:00:00	51.1	40.0	49.3	49.3	OUI
2024-09-06	12:00:00	48.4	40.0	49.4	49.4	OUI
2024-09-06	13:00:00	47.0	40.9	48.5	48.5	OUI
2024-09-06	14:00:00	47.6	41.1	49.5	49.5	OUI
2024-09-06	15:00:00	45.2	41.3	49.9	49.9	OUI
2024-09-06	16:00:00	44.9	41.4	51.4	51.4	OUI
2024-09-06	17:00:00	47.3	40.3	49.5	49.5	OUI
2024-09-06	18:00:00	45.3	37.9	49.2	49.2	OUI

* Notez que le bruit résiduel n'a pas été retiré du niveau sonore d'évaluation LAr, la contribution sonore de Graymont peut donc être légèrement surestimée

Tableau 53: Évaluation de la conformité sonore – 09 septembre 2024, protocole exploitation*, REF1

Date	Période	LAeq, 1h non consigné (dBA)	LAr,1h (dBA)	LAeq, 1h résiduel (dBA)	Cible (dBA)	Conforme?
2024-09-09	07:00:00	49.7	NaN	49.5	49.5	OUI
2024-09-09	08:00:00	54.0	43.6	48.4	48.4	OUI
2024-09-09	09:00:00	48.6	43.6	48.3	48.3	OUI
2024-09-09	10:00:00	51.4	43.9	49.4	49.4	OUI
2024-09-09	11:00:00	51.6	42.6	70.6	70.6	OUI
2024-09-09	12:00:00	51.2	41.9	52.2	52.2	OUI
2024-09-09	13:00:00	53.0	42.5	47.2	47.2	OUI
2024-09-09	14:00:00	48.4	41.8	47.6	47.6	OUI
2024-09-09	15:00:00	45.6	42.3	49.2	49.2	OUI
2024-09-09	16:00:00	44.6	42.1	47.8	47.8	OUI
2024-09-09	17:00:00	46.8	41.0	48.3	48.3	OUI
2024-09-09	18:00:00	50.2	41.4	46.5	46.5	OUI

* Notez que le bruit résiduel n'a pas été retiré du niveau sonore d'évaluation LAr, la contribution sonore de Graymont peut donc être légèrement surestimée

Tableau 54: Évaluation de la conformité sonore – 10 septembre 2024, protocole exploitation*, REF1

Date	Période	LAeq, 1h non consigné (dBA)	LAr,1h (dBA)	LAeq, 1h résiduel (dBA)	Cible (dBA)	Conforme?
2024-09-10	07:00:00	47.0	43.6	50.2	50.2	OUI
2024-09-10	08:00:00	44.3	40.2	48.7	48.7	OUI
2024-09-10	09:00:00	45.0	40.6	49.7	49.7	OUI
2024-09-10	10:00:00	51.9	40.6	51.5	51.5	OUI
2024-09-10	11:00:00	52.0	43.4	52.7	52.7	OUI
2024-09-10	12:00:00	53.0	43.4	52.3	52.3	OUI
2024-09-10	13:00:00	51.7	44.1	51.8	51.8	OUI
2024-09-10	14:00:00	50.7	44.3	53.2	53.2	OUI
2024-09-10	15:00:00	50.5	NaN	52.8	52.8	OUI
2024-09-10	16:00:00	51.6	43.9	52.7	52.7	OUI
2024-09-10	17:00:00	54.0	NaN	52.5	52.5	OUI
2024-09-10	18:00:00	63.9	NaN	51.3	51.3	OUI

* Notez que le bruit résiduel n'a pas été retiré du niveau sonore d'évaluation LAr, la contribution sonore de Graymont peut donc être légèrement surestimée

Tableau 55: Évaluation de la conformité sonore – 11 septembre 2024, protocole exploitation*, REF1

Date	Période	LAeq, 1h non consigné (dBA)	LAr,1h (dBA)	LAeq, 1h résiduel (dBA)	Cible (dBA)	Conforme?
2024-09-11	07:00:00	50.6	NaN	50.2	50.2	OUI
2024-09-11	08:00:00	47.3	41.4	48.3	48.3	OUI
2024-09-11	09:00:00	42.9	39.6	49.4	49.4	OUI
2024-09-11	10:00:00	50.4	40.0	49.3	49.3	OUI
2024-09-11	11:00:00	50.9	41.4	50.1	50.1	OUI
2024-09-11	12:00:00	50.6	40.7	49.2	49.2	OUI
2024-09-11	13:00:00	48.9	40.5	48.9	48.9	OUI
2024-09-11	14:00:00	55.6	42.5	50.8	50.8	OUI
2024-09-11	15:00:00	47.5	41.4	50.6	50.6	OUI
2024-09-11	16:00:00	49.4	42.0	49.3	49.3	OUI
2024-09-11	17:00:00	54.2	41.7	49.2	49.2	OUI
2024-09-11	18:00:00	50.9	NaN	49.9	49.9	OUI

* Notez que le bruit résiduel n'a pas été retiré du niveau sonore d'évaluation LAr, la contribution sonore de Graymont peut donc être légèrement surestimée

Tableau 56: Évaluation de la conformité sonore – 12 septembre 2024, protocole exploitation*, REF1

Date	Période	LAeq, 1h non consigné (dBA)	LAr,1h (dBA)	LAeq, 1h résiduel (dBA)	Cible (dBA)	Conforme?
2024-09-12	07:00:00	46.8	42.6	52.4	52.4	OUI
2024-09-12	08:00:00	45.6	42.8	51.3	51.3	OUI
2024-09-12	09:00:00	43.4	41.7	49.8	49.8	OUI
2024-09-12	10:00:00	52.3	41.4	48.6	48.6	OUI
2024-09-12	11:00:00	49.6	40.5	50.7	50.7	OUI
2024-09-12	12:00:00	52.2	38.7	46.9	46.9	OUI
2024-09-12	13:00:00	51.7	38.1	47.3	47.3	OUI
2024-09-12	14:00:00	45.9	39.0	48.5	48.5	OUI
2024-09-12	15:00:00	46.5	38.0	48.7	48.7	OUI
2024-09-12	16:00:00	43.6	37.9	50.7	50.7	OUI
2024-09-12	17:00:00	46.6	39.6	49.2	49.2	OUI
2024-09-12	18:00:00	48.0	41.0	50.2	50.2	OUI

* Notez que le bruit résiduel n'a pas été retiré du niveau sonore d'évaluation LAr, la contribution sonore de Graymont peut donc être légèrement surestimée

Tableau 57: Évaluation de la conformité sonore – 13 septembre 2024, protocole exploitation*, REF1

Date	Période	LAeq, 1h non consigné (dBA)	LAr,1h (dBA)	LAeq, 1h résiduel (dBA)	Cible (dBA)	Conforme?
2024-09-13	07:00:00	48.8	NaN	49.9	49.9	OUI
2024-09-13	08:00:00	49.9	42.8	49.8	49.8	OUI
2024-09-13	09:00:00	51.7	40.3	45.6	45.6	OUI
2024-09-13	10:00:00	52.3	38.2	49.5	49.5	OUI
2024-09-13	11:00:00	48.7	39.3	50.4	50.4	OUI
2024-09-13	12:00:00	49.6	38.3	47.7	47.7	OUI
2024-09-13	13:00:00	48.6	37.3	48.9	48.9	OUI
2024-09-13	14:00:00	43.3	39.3	47.0	47.0	OUI
2024-09-13	15:00:00	45.4	40.5	49.0	49.0	OUI
2024-09-13	16:00:00	45.8	41.3	48.0	48.0	OUI
2024-09-13	17:00:00	46.0	41.6	47.7	47.7	OUI
2024-09-13	18:00:00	48.9	40.9	48.6	48.6	OUI

* Notez que le bruit résiduel n'a pas été retiré du niveau sonore d'évaluation LAr, la contribution sonore de Graymont peut donc être légèrement surestimée

Tableau 58: Évaluation de la conformité sonore – 16 septembre 2024, protocole exploitation*, REF1

Date	Période	LAeq, 1h non consigné (dBA)	LAr,1h (dBA)	LAeq, 1h résiduel (dBA)	Cible (dBA)	Conforme?
2024-09-16	07:00:00	49.3	NaN	49.8	49.8	OUI
2024-09-16	08:00:00	46.0	44.0	50.5	50.5	OUI
2024-09-16	09:00:00	52.3	42.3	49.8	49.8	OUI
2024-09-16	10:00:00	50.0	42.5	50.8	50.8	OUI
2024-09-16	11:00:00	48.3	40.3	48.1	48.1	OUI
2024-09-16	12:00:00	48.4	39.2	47.5	47.5	OUI
2024-09-16	13:00:00	50.1	39.4	49.8	49.8	OUI
2024-09-16	14:00:00	71.1	39.9	49.2	49.2	OUI
2024-09-16	15:00:00	46.3	41.1	49.9	49.9	OUI
2024-09-16	16:00:00	46.2	38.5	50.1	50.1	OUI
2024-09-16	17:00:00	44.0	38.3	49.5	49.5	OUI
2024-09-16	18:00:00	47.3	38.5	50.0	50.0	OUI

* Notez que le bruit résiduel n'a pas été retiré du niveau sonore d'évaluation LAr, la contribution sonore de Graymont peut donc être légèrement surestimée

Tableau 59: Évaluation de la conformité sonore – 17 septembre 2024, protocole exploitation*, REF1

Date	Période	LAeq, 1h non consigné (dBA)	LAr,1h (dBA)	LAeq, 1h résiduel (dBA)	Cible (dBA)	Conforme?
2024-09-17	07:00:00	47.5	43.2	47.7	47.7	OUI
2024-09-17	08:00:00	43.4	41.4	48.8	48.8	OUI
2024-09-17	09:00:00	45.1	40.9	53.8	53.8	OUI
2024-09-17	10:00:00	51.3	39.9	48.1	48.1	OUI
2024-09-17	11:00:00	47.5	39.3	46.4	46.4	OUI
2024-09-17	12:00:00	53.6	39.8	47.8	47.8	OUI
2024-09-17	13:00:00	54.1	38.8	46.4	46.4	OUI
2024-09-17	14:00:00	50.9	41.1	47.2	47.2	OUI
2024-09-17	15:00:00	47.5	38.5	47.2	47.2	OUI
2024-09-17	16:00:00	43.0	37.4	50.9	50.9	OUI
2024-09-17	17:00:00	41.5	37.2	47.2	47.2	OUI
2024-09-17	18:00:00	47.2	39.3	47.2	47.2	OUI

* Notez que le bruit résiduel n'a pas été retiré du niveau sonore d'évaluation LAr, la contribution sonore de Graymont peut donc être légèrement surestimée

Tableau 60: Évaluation de la conformité sonore – 18 septembre 2024, protocole exploitation*, REF1

Date	Période	LAeq, 1h non consigné (dBA)	LAr,1h (dBA)	LAeq, 1h résiduel (dBA)	Cible (dBA)	Conforme?
2024-09-18	07:00:00	48.5	44.3	50.4	50.4	OUI
2024-09-18	08:00:00	48.5	43.4	47.5	47.5	OUI
2024-09-18	09:00:00	48.6	40.1	49.9	49.9	OUI
2024-09-18	10:00:00	49.4	37.0	47.9	47.9	OUI
2024-09-18	11:00:00	48.7	39.1	47.2	47.2	OUI
2024-09-18	12:00:00	49.6	37.8	50.6	50.6	OUI
2024-09-18	13:00:00	46.5	38.2	48.0	48.0	OUI
2024-09-18	14:00:00	42.4	38.6	47.3	47.3	OUI
2024-09-18	15:00:00	42.4	39.7	52.1	52.1	OUI
2024-09-18	16:00:00	44.2	39.6	49.3	49.3	OUI
2024-09-18	17:00:00	44.1	42.2	48.3	48.3	OUI
2024-09-18	18:00:00	46.4	42.8	49.5	49.5	OUI

* Notez que le bruit résiduel n'a pas été retiré du niveau sonore d'évaluation LAr, la contribution sonore de Graymont peut donc être légèrement surestimée

Tableau 61: Évaluation de la conformité sonore – 19 septembre 2024, protocole exploitation*, REF1

Date	Période	LAeq, 1h non consigné (dBA)	LAr,1h (dBA)	LAeq, 1h résiduel (dBA)	Cible (dBA)	Conforme?
2024-09-19	07:00:00	47.5	43.1	48.7	48.7	OUI
2024-09-19	08:00:00	57.2	40.4	46.0	46.0	OUI
2024-09-19	09:00:00	45.4	39.9	50.0	50.0	OUI
2024-09-19	10:00:00	49.8	40.0	48.9	48.9	OUI
2024-09-19	11:00:00	48.8	39.5	47.2	47.2	OUI
2024-09-19	12:00:00	51.2	38.2	47.4	47.4	OUI
2024-09-19	13:00:00	48.6	39.4	47.3	47.3	OUI
2024-09-19	14:00:00	48.1	42.5	48.6	48.6	OUI
2024-09-19	15:00:00	46.6	43.1	50.5	50.5	OUI
2024-09-19	16:00:00	49.2	42.7	50.7	50.7	OUI
2024-09-19	17:00:00	47.1	42.4	48.3	48.3	OUI
2024-09-19	18:00:00	49.8	44.3	48.5	48.5	OUI

* Notez que le bruit résiduel n'a pas été retiré du niveau sonore d'évaluation LAr, la contribution sonore de Graymont peut donc être légèrement surestimée

Tableau 62: Évaluation de la conformité sonore – 20 septembre 2024, protocole exploitation*, REF1

Date	Période	LAeq, 1h non consigné (dBA)	LAr,1h (dBA)	LAeq, 1h résiduel (dBA)	Cible (dBA)	Conforme?
2024-09-20	07:00:00	47.1	41.6	50.1	50.1	OUI
2024-09-20	08:00:00	44.2	39.3	49.5	49.5	OUI
2024-09-20	09:00:00	42.2	38.0	49.0	49.0	OUI
2024-09-20	10:00:00	50.6	39.9	51.7	51.7	OUI
2024-09-20	11:00:00	46.9	39.4	52.4	52.4	OUI
2024-09-20	12:00:00	51.2	38.1	46.9	46.9	OUI
2024-09-20	13:00:00	49.1	38.1	50.1	50.1	OUI
2024-09-20	14:00:00	48.4	40.6	49.5	49.5	OUI
2024-09-20	15:00:00	47.5	43.2	48.8	48.8	OUI
2024-09-20	16:00:00	49.3	42.6	62.0	62.0	OUI
2024-09-20	17:00:00	48.1	41.9	48.2	48.2	OUI
2024-09-20	18:00:00	49.1	43.4	47.3	47.3	OUI

* Notez que le bruit résiduel n'a pas été retiré du niveau sonore d'évaluation LAr, la contribution sonore de Graymont peut donc être légèrement surestimée

Tableau 63: Évaluation de la conformité sonore – 23 septembre 2024, protocole exploitation*, REF1

Date	Période	LAeq, 1h non consigné (dBA)	LAr,1h (dBA)	LAeq, 1h résiduel (dBA)	Cible (dBA)	Conforme?
2024-09-23	07:00:00	45.0	40.2	49.9	49.9	OUI
2024-09-23	08:00:00	42.5	38.4	47.3	47.3	OUI
2024-09-23	09:00:00	40.7	37.7	47.9	47.9	OUI
2024-09-23	10:00:00	49.5	39.7	50.3	50.3	OUI
2024-09-23	11:00:00	51.3	40.2	70.9	70.9	OUI
2024-09-23	12:00:00	65.3	39.6	47.7	47.7	OUI
2024-09-23	13:00:00	65.4	40.5	48.0	48.0	OUI
2024-09-23	14:00:00	46.9	40.9	49.4	49.4	OUI
2024-09-23	15:00:00	44.3	41.7	50.4	50.4	OUI
2024-09-23	16:00:00	46.9	41.3	49.3	49.3	OUI
2024-09-23	17:00:00	44.5	39.6	48.5	48.5	OUI
2024-09-23	18:00:00	43.3	40.5	48.3	48.3	OUI

* Notez que le bruit résiduel n'a pas été retiré du niveau sonore d'évaluation LAr, la contribution sonore de Graymont peut donc être légèrement surestimée

Tableau 64: Évaluation de la conformité sonore – 24 septembre 2024, protocole exploitation*, REF1

Date	Période	LAeq, 1h non consigné (dBA)	LAr,1h (dBA)	LAeq, 1h résiduel (dBA)	Cible (dBA)	Conforme?
2024-09-24	07:00:00	47.9	42.0	51.1	51.1	OUI
2024-09-24	08:00:00	44.1	40.4	47.1	47.1	OUI
2024-09-24	09:00:00	47.7	40.2	48.9	48.9	OUI
2024-09-24	10:00:00	48.6	40.6	50.5	50.5	OUI
2024-09-24	11:00:00	48.4	40.0	61.7	61.7	OUI
2024-09-24	12:00:00	53.4	42.0	47.1	47.1	OUI
2024-09-24	13:00:00	50.7	41.1	48.1	48.1	OUI
2024-09-24	14:00:00	45.4	40.4	47.0	47.0	OUI
2024-09-24	15:00:00	49.7	43.0	49.3	49.3	OUI
2024-09-24	16:00:00	47.2	40.8	49.5	49.5	OUI
2024-09-24	17:00:00	47.0	42.1	48.4	48.4	OUI
2024-09-24	18:00:00	49.8	43.1	47.4	47.4	OUI

* Notez que le bruit résiduel n'a pas été retiré du niveau sonore d'évaluation LAr, la contribution sonore de Graymont peut donc être légèrement surestimée

Tableau 65: Évaluation de la conformité sonore – 25 septembre 2024, protocole exploitation*, REF1

Date	Période	LAeq, 1h non consigné (dBA)	LAr,1h (dBA)	LAeq, 1h résiduel (dBA)	Cible (dBA)	Conforme?
2024-09-25	07:00:00	49.6	42.6	50.1	50.1	OUI
2024-09-25	08:00:00	45.1	40.6	47.0	47.0	OUI
2024-09-25	09:00:00	45.6	41.4	49.4	49.4	OUI
2024-09-25	10:00:00	49.8	40.8	47.6	47.6	OUI
2024-09-25	11:00:00	51.7	40.6	47.3	47.3	OUI
2024-09-25	12:00:00	56.2	42.0	47.5	47.5	OUI
2024-09-25	13:00:00	53.7	41.2	47.5	47.5	OUI
2024-09-25	14:00:00	48.9	42.4	49.6	49.6	OUI
2024-09-25	15:00:00	45.6	42.4	48.0	48.0	OUI
2024-09-25	16:00:00	44.3	39.8	48.3	48.3	OUI
2024-09-25	17:00:00	44.7	39.3	47.0	47.0	OUI
2024-09-25	18:00:00	44.9	38.5	46.5	46.5	OUI

* Notez que le bruit résiduel n'a pas été retiré du niveau sonore d'évaluation LAr, la contribution sonore de Graymont peut donc être légèrement surestimée

Tableau 66: Évaluation de la conformité sonore – 26 septembre 2024, protocole exploitation*, REF1

Date	Période	LAeq, 1h non consigné (dBA)	LAr,1h (dBA)	LAeq, 1h résiduel (dBA)	Cible (dBA)	Conforme?
2024-09-26	07:00:00	49.4	42.5	52.1	52.1	OUI
2024-09-26	08:00:00	51.4	43.3	53.4	53.4	OUI
2024-09-26	09:00:00	46.4	43.1	51.7	51.7	OUI
2024-09-26	10:00:00	56.3	42.3	54.6	54.6	OUI
2024-09-26	11:00:00	53.9	NaN	54.6	54.6	OUI
2024-09-26	12:00:00	55.5	43.4	54.5	54.5	OUI
2024-09-26	13:00:00	54.2	42.7	51.0	51.0	OUI
2024-09-26	14:00:00	48.8	43.8	51.1	51.1	OUI
2024-09-26	15:00:00	48.3	43.6	55.9	55.9	OUI
2024-09-26	16:00:00	49.2	43.5	54.0	54.0	OUI
2024-09-26	17:00:00	46.4	42.1	50.8	50.8	OUI
2024-09-26	18:00:00	45.0	41.3	51.4	51.4	OUI

* Notez que le bruit résiduel n'a pas été retiré du niveau sonore d'évaluation LAr, la contribution sonore de Graymont peut donc être légèrement surestimée

Tableau 67: Évaluation de la conformité sonore – 27 septembre 2024, protocole exploitation*, REF1

Date	Période	LAeq, 1h non consigné (dBA)	LAr,1h (dBA)	LAeq, 1h résiduel (dBA)	Cible (dBA)	Conforme?
2024-09-27	07:00:00	45.9	42.5	51.8	51.8	OUI
2024-09-27	08:00:00	44.3	41.7	50.9	50.9	OUI
2024-09-27	09:00:00	45.5	42.1	51.4	51.4	OUI
2024-09-27	10:00:00	44.6	42.2	51.2	51.2	OUI
2024-09-27	11:00:00	46.9	43.1	51.4	51.4	OUI
2024-09-27	12:00:00	45.0	41.8	57.5	57.5	OUI
2024-09-27	13:00:00	51.7	42.6	50.1	50.1	OUI
2024-09-27	14:00:00	46.5	42.1	49.5	49.5	OUI
2024-09-27	15:00:00	53.7	41.8	49.4	49.4	OUI
2024-09-27	16:00:00	46.2	42.9	49.3	49.3	OUI
2024-09-27	17:00:00	49.1	42.2	47.5	47.5	OUI
2024-09-27	18:00:00	47.6	43.9	48.3	48.3	OUI

* Notez que le bruit résiduel n'a pas été retiré du niveau sonore d'évaluation LAr, la contribution sonore de Graymont peut donc être légèrement surestimée

Tableau 68: Évaluation de la conformité sonore – 30 septembre 2024, protocole exploitation*, REF1

Date	Période	LAeq, 1h non consigné (dBA)	LAr,1h (dBA)	LAeq, 1h résiduel (dBA)	Cible (dBA)	Conforme?
2024-09-30	07:00:00	47.6	43.8	50.3	50.3	OUI
2024-09-30	08:00:00	47.0	43.2	47.5	47.5	OUI
2024-09-30	09:00:00	45.9	41.2	47.1	47.1	OUI
2024-09-30	10:00:00	50.3	39.0	48.3	48.3	OUI
2024-09-30	11:00:00	49.9	39.3	49.5	49.5	OUI
2024-09-30	12:00:00	50.8	41.0	46.5	46.5	OUI
2024-09-30	13:00:00	49.8	41.2	47.1	47.1	OUI
2024-09-30	14:00:00	44.2	40.6	49.0	49.0	OUI
2024-09-30	15:00:00	44.2	41.1	48.7	48.7	OUI
2024-09-30	16:00:00	43.9	40.6	48.5	48.5	OUI
2024-09-30	17:00:00	47.0	42.0	48.1	48.1	OUI
2024-09-30	18:00:00	48.8	44.0	50.6	50.6	OUI

* Notez que le bruit résiduel n'a pas été retiré du niveau sonore d'évaluation LAr, la contribution sonore de Graymont peut donc être légèrement surestimée